



Vh B R

DOCUMENTOS DE PRESTAÇÃO DE CONTAS

ANO FINANCEIRO DE 2022

Aprovado na reunião da Junta de Freguesia
08/03/2023

Deliberado na reunião da Assembleia de Freguesia
24/04/2023

Entidade: Freguesia de Gois
Sede: Rua 5 de outubro, N°2
Código postal: 3330-319 Gois
Telefone: 235 778 987
Email: jfgois@sapo.pt
NIF: 506 895 530



Handwritten signature
Vh TRB B # *Handwritten initials*

Nos termos da Alínea e) do n.º 1 do artigo 16º da Lei 75/2013 de 12 de Setembro, compete à Junta de Freguesia elaborar e aprovar os documentos de prestação de contas e submeter à apreciação da Assembleia de Freguesia

Na organização e preparação destes documentos de prestação de contas, referentes ao ano financeiro de 2022, a **Junta de Freguesia de Gois** foi apoiada pela sociedade de contabilidade Patricia & Serra Contabilidade e Gestão Lda.

PATRICIA & SERRA
Contabilidade e Gestão, Lda.
Contacto: 919 827 538
Email: patricia.serra@gmail.com



Freguesia de Góis

Modelo 2 — Relação Nominal de Responsáveis pela Execução Financeira e/ou Orçamental no Período de Relato

Período de Relato: 01-01-2022 a 31-12-2022

Nome	Órgão / Cargo	Período de Responsabilidade	Morada
Pedro Manuel de Campos Dias Nogueira	Presidente	01-01-2022 a 31-12-2022	Rua José Bandeira, Bordoieiro 3330-221, Góis
João Vasco Barata Lopes	Secretário	22-04-2022 a 31-12-2022	Regateira 3330-212, Góis
Teresa Margarida Rosa Barata	Tesoureira	22-04-2022 a 31-12-2022	Av Combatentes do Ultramar, 28 3330-333, Góis

VM B. TNRB



Handwritten notes and signatures in blue ink, including the text 'VA TMR3' and several illegible signatures.

CARACTERIZAÇÃO DA ENTIDADE

8.1.1 IDENTIFICAÇÃO

Entidade: Freguesia de Gois

Sede: Rua 5 de outubro, N°2

Código postal: 3330-319 Gois

Telefone: 235 778 987

Email: jfgois@sapo.pt

NIF: 506 895 530

8.1.2 LEGISLAÇÃO APLICÁVEL

- Lei n.º 73/2013 de 3 de setembro, que estabelece o regime financeiro das autarquias locais;
- Lei n.º 75/2013 de 12 de Setembro, que estabelece o regime jurídico das autarquias locais;
- DL 54-A/99 de 22 de Fevereiro (Pocal)
- Restante legislação na área das autarquias locais.

8.1.3 ESTRUTURA ORGANIZACIONAL

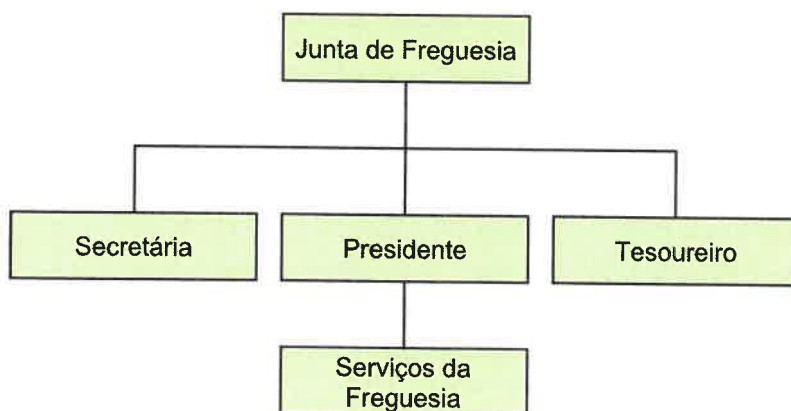



Handwritten signatures and initials in blue ink, including the acronym 'TRFB' and the letter 'B.'.

8.1.4 ATRIBUIÇÕES E COMPETÊNCIAS

Atribuições da Freguesia - Lei 75/2013 de 12 de Setembro, artigo 7.º

“1 — Constituem atribuições da freguesia a promoção e salvaguarda dos interesses próprios das respetivas populações, em articulação com o município.

2 — As freguesias dispõem de atribuições designadamente nos seguintes domínios:

- a) Equipamento rural e urbano;*
- b) Abastecimento público;*
- c) Educação;*
- d) Cultura, tempos livres e desporto;*
- e) Cuidados primários de saúde;*
- f) Ação social;*
- g) Proteção civil;*
- h) Ambiente e salubridade;*
- i) Desenvolvimento;*
- j) Ordenamento urbano e rural;*
- k) Proteção da comunidade.*

3 — As atribuições das freguesias abrangem ainda o planeamento, a gestão e a realização de investimentos nos casos e nos termos previstos na lei.”



[Handwritten signatures and initials]
TTTB
B.
R

Competências da Junta de Freguesia - Lei 75/2013 de 12 de Setembro, artigo 16.º

“1— Compete à Junta de Freguesia:

- a) *Elaborar e submeter à aprovação da assembleia de freguesia as opções do plano e a proposta do orçamento, assim como as respetivas revisões;*
- b) *Executar as opções do plano e o orçamento, assim como aprovar as suas alterações;*
- c) *Adquirir, alienar ou onerar bens imóveis de valor até 220 vezes a remuneração mínima mensal garantida (RMMG) nas freguesias até 5000 eleitores, de valor até 300 vezes a RMMG nas freguesias com mais de 5000 eleitores e menos de 20 000 eleitores e de valor até 400 vezes a RMMG nas freguesias com mais de 20 000 eleitores;*
- d) *Alienar em hasta pública, independentemente de autorização da assembleia de freguesia, bens imóveis de valor superior aos referidos na alínea anterior, desde que a alienação decorra da execução das opções do plano e a respetiva deliberação tenha sido aprovada por maioria de dois terços dos membros da assembleia de freguesia em efetividade de funções;*
- e) *Elaborar e aprovar a norma de controlo interno, bem como o inventário dos bens, direitos e obrigações patrimoniais da freguesia e respetiva avaliação, e ainda os documentos de prestação de contas, a submeter à apreciação da assembleia de freguesia;*
- f) *Executar, por empreitada ou administração direta, as obras que constem das opções do plano e tenham dotação orçamental adequada nos instrumentos de gestão previsional aprovados pela assembleia de freguesia;*
- g) *Aprovar operações urbanísticas em imóveis integrais no domínio patrimonial privado da freguesia, após parecer prévio das entidades competentes;*
- h) *Elaborar e submeter à aprovação da assembleia de freguesia os projetos de regulamentos externos da freguesia, bem como aprovar regulamentos internos;*
- i) *Discutir e preparar com a câmara municipal contratos de delegação de competências e acordos de execução, nos termos previstos na presente lei;*
- j) *Submeter à assembleia de freguesia, para efeitos de autorização, propostas de celebração de contratos de delegação de competências e de acordos de execução, bem como da respetiva resolução e, no caso de contratos de delegação de competências, revogação;*



Handwritten signatures and initials in blue ink, including a large signature at the top, and the letters 'VH', 'TRB', 'B', and another signature below it.

- k) Discutir e preparar com as organizações de moradores protocolos de delegação de tarefas administrativas que não envolvam o exercício de poderes de autoridade;*
- l) Submeter à assembleia de freguesia, para efeitos de autorização, propostas de celebração dos protocolos de delegação de tarefas administrativas previstos na alínea anterior;*
- m) Discutir e preparar com instituições públicas, particulares e cooperativas que desenvolvam a sua atividade na circunscrição territorial da freguesia protocolos de colaboração, designadamente quando os respetivos equipamentos sejam propriedade da freguesia e se salvguarde a sua utilização pela comunidade local;*
- n) Submeter à assembleia de freguesia, para efeitos de autorização, propostas de celebração dos protocolos de colaboração referidos na alínea anterior;*
- o) Deliberar sobre as formas de apoio a entidades e organismos legalmente existentes, nomeadamente com vista à execução de obras ou à realização de eventos de interesse para a freguesia, bem como à informação e defesa dos direitos dos cidadãos;*
- p) Pronunciar-se sobre projetos de construção e de ocupação da via pública, sempre que tal lhe for requerido pela câmara municipal;*
- q) Participar, nos termos acordados com a câmara municipal, no processo de elaboração dos planos municipais de ordenamento do território;*
- r) Colaborar, nos termos acordados com a câmara municipal, na discussão pública dos planos municipais do ordenamento do território;*
- s) Facultar a consulta pelos interessados dos planos municipais de ordenamento do território;*
- t) Promover e executar projetos de intervenção comunitária nas áreas da ação social, cultura e desporto;*
- u) Participar, em colaboração com instituições particulares de solidariedade social, em programas e iniciativas de ação social;*
- v) Apoiar atividades de natureza social, cultural, educativa, desportiva, recreativa ou outra de interesse para a freguesia;*
- w) Emitir parecer sobre a denominação das ruas e praças das localidades e das povoações;*
- x) Prestar a outras entidades públicas toda a colaboração que lhe for solicitada, designadamente nos domínios da estatística e outros do interesse da população da freguesia;*



Handwritten signature and initials in blue ink, including the acronym 'TRB'.

- y) *Colaborar com a autoridade municipal de proteção civil na iminência ou ocorrência de acidente grave ou catástrofe;*
- z) *Promover a conservação de abrigos de passageiros existentes na freguesia;*
- aa) *Gerir, conservar e promover a limpeza de balneários, lavadouros e sanitários públicos;*
- bb) *Gerir e manter parques infantis públicos e equipamentos desportivos de âmbito local;*
- cc) *Conservar e promover a reparação de chafarizes e fontanários públicos;*
- dd) *Colocar e manter as placas toponímicas;*
- ee) *Conservar e reparar a sinalização vertical não iluminada instalada nas vias municipais;*
- ff) *Proceder à manutenção e conservação de caminhos, arruamentos e pavimentos pedonais;*
- gg) *Conceder terrenos, nos cemitérios propriedade da freguesia, para jazigos, mausoléus e sepulturas perpétuas;*
- hh) *Gerir, conservar e promover a limpeza dos cemitérios propriedade da freguesia;*
- ii) *Administrar e conservar o património da freguesia;*
- jj) *Elaborar e manter atualizado o cadastro dos bens móveis e imóveis propriedade da freguesia;*
- kk) *Adquirir e alienar bens móveis;*
- ll) *Declarar prescritos a favor da freguesia, após publicação de avisos, os jazigos, mausoléus ou outras obras, bem como sepulturas perpétuas instaladas nos cemitérios propriedade da freguesia, quando não sejam conhecidos os proprietários ou relativamente aos quais se mostre que, após notificação judicial, se mantém desinteresse na sua conservação e manutenção de forma inequívoca e duradoura;*
- mm) *Fornecer material de limpeza e de expediente às escolas do 1.º ciclo do ensino básico e aos estabelecimentos de educação pré-escolar;*
- nn) *Proceder ao registo e ao licenciamento de canídeos e gatídeos;*
- oo) *Proceder à administração ou à utilização de baldios sempre que não existam assembleias de partes;*
- pp) *Executar, no âmbito da comissão recenseadora, as operações de recenseamento eleitoral, bem como desempenhar as funções que lhe sejam determinadas pelas leis eleitorais e dos referendos;*
- qq) *Lavrar termos de identidade e justificação administrativa;*
- rr) *Passar atestados;*
- ss) *Conhecer e tomar posição sobre os relatórios definitivos de ações tutelares ou de auditorias levadas a efeito aos órgãos ou serviços da freguesia;*



[Handwritten signature]
TMRB
VH B. *[Handwritten initials]*

- tt) Dar cumprimento ao Estatuto do Direito de Oposição;*
- uu) Deliberar sobre a constituição e participação nas associações previstas no título V;*
- vv) Remeter ao Tribunal de Contas as contas da freguesia;*
- ww) Exercer os poderes funcionais e cumprir as diligências que lhe sejam determinadas pela assembleia de freguesia;*
- xx) Apresentar propostas à assembleia de freguesia sobre matérias da competência desta.*

2 — Compete também à junta de freguesia proceder à construção dos equipamentos referidos nas alíneas z) a cc) e hh) do número anterior quando os mesmos se destinem a integrar o respetivo património.

3 — Compete ainda à junta de freguesia o licenciamento das seguintes atividades:

- a) Venda ambulante de lotarias;*
- b) Arrumador de automóveis;*
- c) Atividades ruidosas de carácter temporário que respeitem a festas populares, romarias, feiras, arraiais e bailes.*

4 — A alienação de bens e valores artísticos do património da freguesia é objeto de legislação especial.”



Handwritten signatures and initials in blue ink, including a large signature at the top, 'Vh' on the left, 'TMRB' in the center, and 'B.' followed by a signature on the right.

8.1.5 EXECUTIVO

Entre 01-01-2022 e 31-12-2022

Presidente: Pedro Manuel de Campos Dias Nogueira

Entre 22-04-2022 e 31-12-2022

Secretário: João Vasco Barata Lopes

Tesoureira: Teresa Margarida Rosa Barata

8.1.6 ORGANIZAÇÃO CONTABILÍSTICA

SNC-AP

Software: Fresoft

8.1.7 OUTRA INFORMAÇÃO

À data de 31 de dezembro de 2022, **não existem** na Freguesia de Gois (concelho de Gois), quaisquer empréstimos contratualizados.



[Handwritten signature]
Vh TNRB
B. \$

RELATÓRIO DE GESTÃO

A Freguesia de Gois, em 2022 iniciou a sua gestão com um saldo de gerência transitado de 2021 no valor de 123.421,68 €, respeitando 115.574,07 € ao saldo de gerência orçamental e 7.847,61 € ao saldo de operações de tesouraria.

Até 31 de Dezembro de 2022, foram arrecadados **175.617,19 €** de receitas e realizadas despesas no valor de **158.046,14 €**.

Relativamente às operações de tesouraria, os seus fluxos foram nulos.

Assim, o saldo de gerência a 31 de Dezembro de 2022 situou-se nos 140.992,73 €, respeitando **133.145,12 € à execução orçamental** e 7.847,61 € a operações de tesouraria.



Handwritten signature and initials: VL, TMRB, B, \$, R

RECEITA

Receita arrecadada por capítulos



Gráfico n.º 1

Capítulo	Designação	Valor	% Valor da receita
01	Impostos directos	13 906,91	7,92%
02	Impostos indirectos	552,00	0,31%
04	Taxas, multas e outras penalidades	438,12	0,25%
05	Rendimentos de propriedade	11 284,34	6,43%
06	Transferências correntes	148 150,96	84,36%
07	Venda de bens e serviços correntes	0,00	0,00%
08	Outras receitas correntes	1 103,50	0,63%
10	Transferências de capital	181,36	0,10%
15	Reposições não abatidas aos pagamentos	0,00	0,00%
TOTAL		175 617,19	100,00%

Quadro n.º 1



VR
B.
TTPB
\$

DESPESA

Despesa realizada por agrupamentos



Gráfico n.º 2

Agrupamento	Designação	Valor	% Valor da despesa
01	Despesas com o pessoal	77 248,61	48,88%
02	Aquisição de bens e serviços correntes	40 915,92	25,89%
04	Transferências correntes	10 050,00	6,36%
06	Outras despesas correntes	301,15	0,19%
07	Aquisição de bens de capital	29 530,46	18,68%
08	Transferências de capital	0,00	0,00%
TOTAL		158 046,14	100,00%

Quadro n.º 2

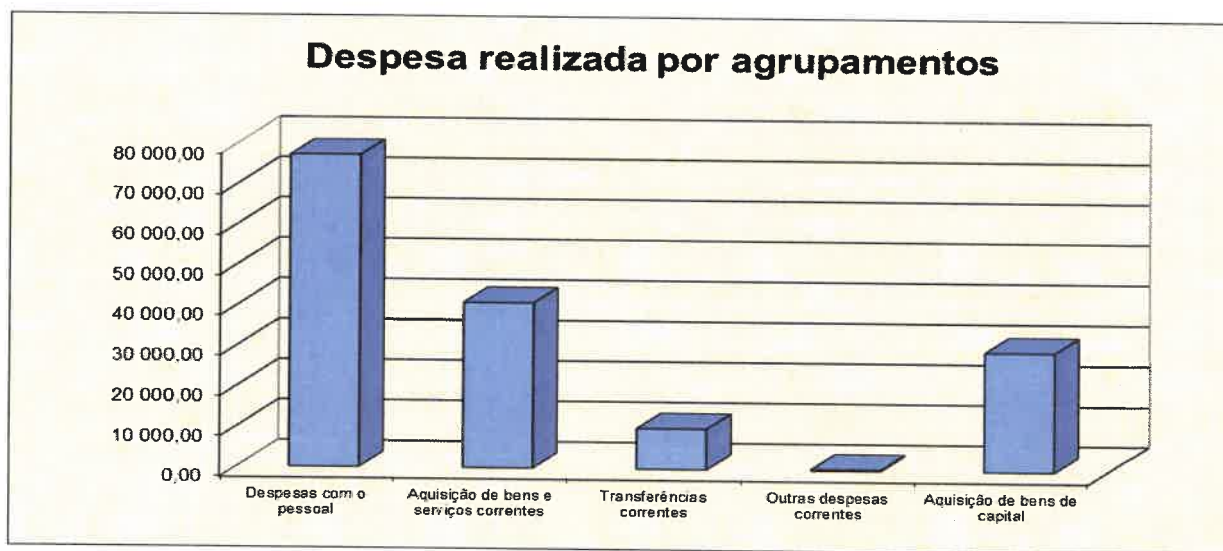

VII
8

DOCUMENTOS DE PRESTAÇÃO DE CONTAS

Ano financeiro de 2022

Documentos:

- ❖ Resumo diário de tesouraria
- ❖ Extratos bancários
- ❖ Reconciliação bancária



FREGUESIA DE GÓIS

Handwritten signatures and initials: TMB, U, B.

RESUMO DIÁRIO TESOUREARIA (SC-9)

Número: _____ Ano: 2022

Acumulado de 01/01/2022 a 31/12/2022

	Entrada do dia anterior	Entrada do dia	Soma	Saída do dia	Saldo para o dia seguinte
Caixa	0,00	1 863,00	1 863,00	1 863,00	0,00
Caixa Geral de Depósitos	111 036,46	173 803,73	284 840,19	159 063,53	125 776,66
Caixa de Crédito Agrícola	4 537,61	31 624,22	36 161,83	28 793,37	7 368,46
Caixa Crédito Agrícola - Cauções	7 847,61	0,00	7 847,61	0,00	7 847,61
TOTAL DE BANCOS	123 421,68	205 427,95	328 849,63	187 856,90	140 992,73
TOTAL DE DISPONIBILIDADES	123 421,68	207 290,95	330 712,63	189 719,90	140 992,73
DOCUMENTOS	0,00	0,00	0,00	0,00	0,00
MOVIMENTO TOTAL DE TESOUREARIA	123 421,68	175 651,73	299 073,41	158 080,68	140 992,73
OPERAÇÕES ORÇAMENTAIS	115 574,07	175 651,73	291 225,80	158 080,68	133 145,12
OPERAÇÕES NÃO ORÇAMENTAIS	7 847,61	0,00	7 847,61	0,00	7 847,61

Saldo para o dia seguinte em numerário

em dinheiro	em cheques
-------------	------------

Visto: ___/___/___

Pedro Manuel de Campos Dias Nogueira
Ass.: _____

Teresa Margarida Rosa Barata
Ass.: TMB

Conferi
Ass.: _____



Freguesia de Góis

Reconciliação Bancária - Caixa Geral de Depósitos

Handwritten signatures and initials: TMRB, VL, B.

Extracto N.º 12 de 01/12/2022 a 31/12/2022

Movimentos da Conta Corrente de Bancos Não Reconciliados com o Extracto Bancário

Saldo Inicial da Contabilidade: 145 844,26 €
 Saldo Inicial no Extrato: 147 725,00 €

Data	Documento	Débito	Crédito Descrição	Fornecedor/Cliente
28-12-2021	SC-6	0,00 €	41,34 € Vencimentos 2021/12	
26-09-2022	SC-5	0,00 €	250,00 € Subsídio de Natalidade	Joel Eliseu da Rosa Freitas Marreiros
26-09-2022	SC-5	0,00 €	250,00 € Subsídio de natalidade	Joana Patrícia Domingues Rosa
28-11-2022	SC-5	0,00 €	250,00 € Apoio	Fábrica da Igreja Paroquial de Góis
22-12-2022	SC-5	0,00 €	165,00 € Cestos em Palha	Maria Albertina Duarte Nunes
22-12-2022	SC-5	0,00 €	20,00 € Prot Fundo Ambiental - Apoio na aquisição de gás	Luis Filipe Gregório Fernandes
29-12-2022	SC-5	0,00 €	334,88 € Segurança Social - Contribuição da Entidade	I.G.Financeira da Segurança Social
29-12-2022	SC-5	0,00 €	155,10 € Vencimentos Dezembro	I.G.Financeira da Segurança Social
29-12-2022	SC-5	0,00 €	256,00 € Aspirador Industrial	Fernando Moura Gonçalves
29-12-2022	SC-5	0,00 €	200,00 € Combustível - Apoio Atleta	ARI-SER - Posto de Abastecimento e Madeiras, L.da
30-12-2022	SC-5	0,00 €	200,00 € Combustível - Apoio Atleta	alves bandeira & c.ª, l.da
30-12-2022	SC-5	0,00 €	170,00 € Serviço de tradução - Contrato de Arrendamento do Pego Escuro	Eunice Raquel da Rosa Freitas Marreiros
30-12-2022	SC-5	0,00 €	250,00 € Apoio - Diversos	Associação de Juventude de Góis
Total Não Reconciliado:		0,00 €	2 542,32 €	
Saldo Não Reconciliado:			2 542,32 €	
Saldo Final no Extrato:		128 318,98 €		
Saldo Final na Contabilidade:		125 776,66 €		

Visto: _____

Pedro Manuel de Campos Dias Nogueira
 Ass.: *[Handwritten Signature]*

O Responsável Tesouraria
 Ass.: *TMRB*

Conferi
 Ass.: *[Handwritten Signature]*



VL TRB B. (Continuação)

Ciente 53537782 Extrato n.º 001/2023 Emissão 2023-01-01 Período 2022-12-01 a 2022-12-31 Pág 2/2

Data Mov.	Data Valor	Descrição	Valor	Saldo Contabilístico
2022-12-21	2022-12-21	Assoc M PSotao 0230871332	-250,00	147.964,53
2022-12-21	2022-12-21	Bombeiros 0230871334	-2.500,00	145.464,53
2022-12-21	2022-12-21	Florista Barata 0230871336	-30,00	145.434,53
2022-12-22	2022-12-22	Daniel Almeida Dez 0230879314	-670,37	144.764,16
2022-12-22	2022-12-22	Rosa Mateus Dez 0230879316	-706,77	144.057,39
2022-12-22	2022-12-22	Vitor Martins Dez 0230879317	-587,55	143.469,84
2022-12-22	2022-12-22	Maria Bras Dez 0230879318	-587,75	142.882,09
2022-12-22	2022-12-22	Compensacao President 0230879319	-278,01	142.604,08
2022-12-22	2022-12-22	Compensacao Tesoureir 0230879320	-249,97	142.354,11
2022-12-23	2022-12-23	JOEL MATOS DEZ 6740235008	-232,99	142.121,12
2022-12-23	2022-12-23	TRANSFERENCIA CCA 6740250342	-10.000,00	132.121,12
2022-12-23	2022-12-23	COMISSAO TRF 6740235008	-0,95	132.120,17
2022-12-23	2022-12-23	COMISSAO TRF 6740250342	-0,95	132.119,22
2022-12-23	2022-12-23	Liga Bordeiro 0231101319	-250,00	131.869,22
2022-12-23	2022-12-23	AERGois 0231101320	-2.000,00	129.869,22
2022-12-28	2022-12-28	DEBITO DE CHEQUE 6327378478	-100,69	129.768,53
2022-12-28	2022-12-28	DEBITO DE CHEQUE 8127378476	-20,00	129.748,53
2022-12-29	2022-12-29	CHEQUE CGD 3627378481	-10,00	129.738,53
2022-12-29	2022-12-29	Senhas AF Ant Mourao 0231676783	-69,38	129.669,15
2022-12-29	2022-12-29	Senhas AF Carlos Bara 0231676784	-55,60	129.613,55
2022-12-29	2022-12-29	Senha AF Ant Soares 0231676785	-13,78	129.599,77
2022-12-29	2022-12-29	Senha AF Ana Almeida 0231676786	-27,56	129.572,21
2022-12-29	2022-12-29	Senha AF Elsa Oliveir 0231676787	-55,60	129.516,61
2022-12-29	2022-12-29	Senha AF Marina 0231676791	-13,90	129.502,71
2022-12-29	2022-12-29	Senha AF Fernando Ros 0231676792	-55,60	129.447,11
2022-12-29	2022-12-29	Cerdeira de Gois 0231676797	-250,00	129.197,11
2022-12-29	2022-12-29	P Telecom	-81,34	129.115,77
2022-12-29	2022-12-29	Multi Imposto	-41,00	129.074,77
2022-12-29	2022-12-29	ADSE	-75,86	128.998,91
2022-12-29	2022-12-29	ADSE	-20,00	128.978,91
2022-12-29	2022-12-29	RE LIQLPT	-279,89	128.699,02
2022-12-30	2022-12-30	SENHA AF FFERREIRA 6740818359	-83,16	128.615,86
2022-12-30	2022-12-30	SENHA AF PGREGORIO 6740818360	-83,16	128.532,70
2022-12-30	2022-12-30	SENHA AF HUGO RIBEIRO 6740818361	-69,26	128.463,44
2022-12-30	2022-12-30	SENHA AF CARLA SANTOS 6740818362	-55,60	128.407,84
2022-12-30	2022-12-30	SENHA AF LBANDEIRA 6740818363	-55,60	128.352,24
2022-12-30	2022-12-30	SENHA AF ERITA 6740818364	-27,56	128.324,68
2022-12-30	2022-12-30	COMISSAO TRF 6740818359	-0,95	128.323,73
2022-12-30	2022-12-30	COMISSAO TRF 6740818360	-0,95	128.322,78
2022-12-30	2022-12-30	COMISSAO TRF 6740818361	-0,95	128.321,83
2022-12-30	2022-12-30	COMISSAO TRF 6740818362	-0,95	128.320,88
2022-12-30	2022-12-30	COMISSAO TRF 6740818363	-0,95	128.319,93
2022-12-30	2022-12-30	COMISSAO TRF 6740818364	-0,95	128.318,98
Saldo contabilístico				128.318,98
Saldo disponível				128.318,98

De acordo com a legislação em vigor, a CGD confirma que os depósitos contratados são garantidos pelo Fundo de Garantia de Depósitos nos termos do Formulário de Informação do Depositante (FID) disponibilizado anualmente a todos os depositantes e permanentemente acessível nos balcões da CGD e em www.cgd.pt. A informação relativa às entidades e/ou depósitos que estão excluídos da garantia de reembolso de depósitos encontra-se detalhada nas Condições Gerais de Abertura de Conta e Prestação de Serviços. Poderá obter informações adicionais em www.fgd.pt.

Fim de Extrato



Freguesia de Góis

Reconciliação Bancária - Caixa de Crédito Agrícola

[Handwritten signature]
TRB
VR
B
[Handwritten initials]

Extracto N.º 10 de 01/12/2022 a 31/12/2022

Movimentos da Conta Corrente de Bancos Não Reconciliados com o Extracto Bancário

Saldo Inicial da Contabilidade: 6 294,34 €

Saldo Inicial no Extrato: 6 872,27 €

Data	Documento	Débito	Crédito Descrição	Fornecedor/Cliente
24-06-2020	SC-5	0,00 €	29,34 € Areia e cimento	António José & Filhos, L.da
29-07-2021	SC-5	0,00 €	125,95 € Botas	António José & Filhos, L.da
Total Não Reconciliado:		0,00 €	155,29 €	
Saldo Não Reconciliado:			155,29 €	
Saldo Final no Extrato:		7 523,75 €		
Saldo Final na Contabilidade:		7 368,46 €		

Visto: - -

Pedro Manuel de Campos Dias Nogueira
Ass.: *[Handwritten signature]*

O Responsável Tesouraria
Ass.: *TRB*

Conferi
Ass.: *[Handwritten signature]*



Crédito Agrícola

CCAM BEIRA CENTRO C.R.L.
GÓIS

D/ORDEM Nº: 40205178269

EXTRACTO DE CONTA

Página 2 de 2

[Handwritten signatures and initials: VR, TRB, B., and others]

Data Mov.	Data Valor	Descritivo	EURO		
			Débito	Crédito	Valor
		Transporte			460,35
2022-12-22	2022-12-22	Trf crédito intrab benef diferentes ASSOCIACAO CRISTA CULTURA CIDADANIA VILA NOVA CEIRA	230,95		229,40
2022-12-23	2022-12-23	TRANSF SEPA -FREGUESIA GOIS		10.000,00	10.229,40
2022-12-28	2022-12-28	CHEQUE 0590201212	87,99		10.141,41
2022-12-29	2022-12-29	Dep.Numerário 363022443970		8,30	10.149,71
2022-12-29	2022-12-29	Trf crédito intrab benef diferentes ISABEL MARIA ALVES DUARTE	18,90		10.130,81
2022-12-29	2022-12-29	Trf crédito intrab benef diferentes GOIS MOTO CLUBE	2.000,00		8.130,81
2022-12-29	2022-12-29	Trf crédito intrab benef diferentes PATRICIA SER RA - CONTABILIDADE E GESTAO, LDA	313,65		7.817,16
2022-12-29	2022-12-29	Trf crédito intrab benef diferentes ANGOLMOC - COM. IND. E REPRESENTACOES,LDA	55,65		7.761,51
2022-12-29	2022-12-29	Trf crédito intrab benef diferentes GOIS COR-PUBLICIDADE,SOCIEDADE UNIPessoal,LDA	237,76		7.523,75
		Saldo em 31-12-2022			7.523,75

Informações Adicionais:

Fundo de Garantia de Depósitos

O reembolso dos depósitos à ordem e a prazo constituídos nesta sua Instituição de Crédito, em caso de indisponibilidade de depósitos nela verificada ou em caso de revogação da sua autorização para o exercício da respectiva actividade, é garantido pelo Fundo de Garantia de Depósitos até ao limite de 100 000 Eur por depositante e por Instituição, de acordo com a informação constante do Formulário de Informação do Depositante (FID) que é disponibilizado aos depositantes aquando das aberturas de contas e pelo menos uma vez por ano.

Encontram-se excluídos da garantia de reembolso acima referida os depósitos relativamente aos quais se verifique alguma das circunstâncias indicadas no número 1 do artigo 165º do Regime Geral das Instituições de Crédito e Sociedades Financeiras, as quais se encontram reproduzidas no FID. Em acréscimo, sempre que a Instituição de Crédito depositária adquira conhecimento que determinado depósito se encontra excluído da garantia de depósito, notificará o respectivo titular, nos termos do número 2 do artigo 157º do referido Regime Geral, sem prejuízo da identificação das exclusões poder ocorrer a qualquer momento até à efectivação do reembolso.

Handwritten notes: VL, TRB, and other scribbles.

**CCAM BEIRA CENTRO C.R.L.
GÓIS**

Telefone: 235 772283 (Chamada para a rede fixa nacional)
 Email: beiracentro@creditoagricola.pt
 Internet: www.creditoagricola.pt
 Linha Directa: Atendimento personalizado 24h/7 dias
 p/semana-213805660 (Chamada para a rede fixa nacional)/808206060 (Custo 1º minuto:0,07 EUR+IVA; Custo minutos seguintes:0,0277 EUR/min+IVA (dias úteis:9h-21h) e 0,0084 EUR/min+IVA (restantes horários))



CCAM BEIRA CENTRO C.R.L. - 3453 [1]

Exmos Senhores
FREGUESIA DE GOIS.
RUA 5 DE OUTUBRO Nº2
GOIS
3330-319 GÓIS

Agência : GÓIS
 Data de Emissão : 1 de Outubro de 2022
 Extracto : 001/2022
 NIB : 0045 3453 40275906849 81 IBAN : PT50 0045 3453 4027 5906 8498 1
 Moeda da Conta : EURO End.SWIFT/BIC : CCCMPTPL
D/ORDEN Nº: 40275906849 - (FREGUESIA DE GOIS - CAUÇÃO)

Data Mov.	Data Valor	Descritivo	EURO		Valor
			Débito	Crédito	
					7.847,61
		Saldo em 30-09-2021			7.847,61
		Sem movimentos			
		Saldo em 30-09-2022			7.847,61

Agradecemos que qualquer reclamação sobre a informação constante deste documento, seja apresentada no prazo de 30 dias

CA Empreendedores | Jovem Empresário

A tua ambição leva-te onde quiseres.

Com a tua perseverança e o nosso apoio, prepara-te para ir mais longe.

Sabe mais em www.creditoagricola.pt ou na tua Agência CA.



DOCUMENTOS DE PRESTAÇÃO DE CONTAS

Ano financeiro de 2022

Documentos:

- ❖ Resumo dos fluxos de caixa
- ❖ Resumo das receitas e despesas
- ❖ Demonstração de desempenho orçamental
- ❖ Recebimentos detalhados
- ❖ Pagamentos detalhados



FREGUESIA DE GÓIS

TMB
Ano: 2022

FLUXOS DE CAIXA - RESUMO

Data inicial: 01/01/2022 Final: 31/12/2022

RECEBIMENTOS		PAGAMENTOS	
Saldo da gerência anterior			
Execução orçamental	115 574,07	Despesas orçamentais	158 046,14
Operações de Tesouraria	7 847,61	Correntes	128 515,68
Receitas orçamentais	175 617,19	Capitais	29 530,46
Correntes	175 435,83	Operações de Tesouraria	0,00
Capitais	181,36	Saldo para a gerência seguinte	140 992,73
Outras Receitas	0,00	Execução orçamental	133 145,12
Operações de Tesouraria	0,00	Operações de Tesouraria	7 847,61
Total	299 038,87	Total	299 038,87

ORGÃO EXECUTIVO
TMB

ORGÃO DELIBERATIVO



FREGUESIA DE GÓIS

Resumo das Receitas e Despesas

Valor Pago/Cobrado a 31-12-2022

Handwritten signatures and initials:
TMB
B.
Ano: 2022

Receitas			Despesas		
	Valor	%		Valor	%
Receitas Correntes			Despesas Correntes		
01 Impostos directos	13 906,91	4,78	01 Despesas com o pessoal	77 248,61	48,88
02 Impostos indirectos	552,00	0,19	02 Aquisição de bens e serviços	40 915,92	25,89
04 Taxas, multas e outras penalidades	438,12	0,15	03 Juros e outros encargos	0,00	0,00
05 Rendimentos da propriedade	11 284,34	3,88	04 Transferências correntes	10 050,00	6,36
06 Transferências correntes	148 150,96	50,88	05 Subsídios	0,00	0,00
07 Venda de bens e serviços correntes	0,00	0,00	06 Outras despesas correntes	301,15	0,19
08 Outras receitas correntes	1 103,50	0,38			
Total das Receitas Correntes	175 435,83	60,25	Total das Despesas Correntes	128 515,68	81,32
Receitas de Capital			Despesas de Capital		
09 Venda de bens de investimento	0,00	0,00	07 Aquisição de bens de capital	29 530,46	18,68
10 Transferências de capital	181,36	0,06	08 Transferências de capital	0,00	0,00
11 Activos financeiros	0,00	0,00	09 Activos financeiros	0,00	0,00
12 Passivos financeiros	0,00	0,00	10 Passivos financeiros	0,00	0,00
13 Outras receitas de capital	0,00	0,00	11 Outras despesas de capital	0,00	0,00
15 Reposições não abatidas nos pagamentos	0,00	0,00			
16 Saldo da gerência anterior	115 574,07	39,69			
Total das Receitas de Capital	115 755,43	39,75	Total das Despesas de Capital	29 530,46	18,68
Total das Receitas	291 191,26	100,00	Total das Despesas	158 046,14	100,00

FREGUESIA DE GÓIS



Demonstração do Desempenho Orçamental

2022

Handwritten signatures and initials: B, TRB, V/E

RUBRICA	RECEBIMENTOS					n-1	FONTES DE FINANCIAMENTO								n-1
	RP	RG	UE	EMPR	FUNDOS ALHEIOS		TOTAL	RP	RG	UE	EMPR	FUNDOS ALHEIOS	TOTAL		
Saldo de gerência anterior	115 574,07	0,00	0,00	0,00	7 847,61	123 421,68	77 136,39	0,00	0,00	0,00	0,00	0,00	128 515,68	116 451,71	
Operações Orçamentais [1]	115 574,07	0,00	0,00	0,00	7 847,61	123 421,68	69 468,78	0,00	0,00	0,00	0,00	0,00	128 515,68	116 451,71	
Devolução do saldo oper. orçamentais	0,00	0,00	0,00	0,00	0,00	0,00	0,00	0,00	0,00	0,00	0,00	0,00	0,00	0,00	
Recebimento do saldo devolvido por entidades terceiras	0,00	0,00	0,00	0,00	0,00	0,00	0,00	0,00	0,00	0,00	0,00	0,00	0,00	0,00	
Operações de tesouraria [A]	0,00	0,00	0,00	0,00	7 847,61	7 847,61	7 847,61	0,00	0,00	0,00	0,00	0,00	7 847,61	69 536,62	
Recorre à receita corrente	175 435,83	0,00	0,00	0,00	0,00	175 435,83	167 666,40	0,00	0,00	0,00	0,00	0,00	167 666,40	57 626,36	
Recorre à receita fiscal	14 458,91	0,00	0,00	0,00	0,00	14 458,91	14 379,29	0,00	0,00	0,00	0,00	0,00	14 379,29	3 183,78	
R1	13 906,91	0,00	0,00	0,00	0,00	13 906,91	13 779,29	0,00	0,00	0,00	0,00	0,00	13 779,29	2 364,07	
R1.1	552,00	0,00	0,00	0,00	0,00	552,00	578,00	0,00	0,00	0,00	0,00	0,00	578,00	9 548,19	
R1.2	438,12	0,00	0,00	0,00	0,00	438,12	0,00	0,00	0,00	0,00	0,00	0,00	438,12	30 914,49	
R3	11 284,34	0,00	0,00	0,00	0,00	11 284,34	243,38	0,00	0,00	0,00	0,00	0,00	243,38	15 850,00	
R4	148 150,96	0,00	0,00	0,00	0,00	148 150,96	115 061,94	0,00	0,00	0,00	0,00	0,00	115 061,94	15 850,00	
R5	148 150,96	0,00	0,00	0,00	0,00	148 150,96	115 061,94	0,00	0,00	0,00	0,00	0,00	115 061,94	15 850,00	
R5.1	148 150,96	0,00	0,00	0,00	0,00	148 150,96	115 061,94	0,00	0,00	0,00	0,00	0,00	115 061,94	15 850,00	
R5.1.1	137 833,36	0,00	0,00	0,00	0,00	137 833,36	114 853,26	0,00	0,00	0,00	0,00	0,00	114 853,26	14 650,00	
R5.1.1.1	0,00	0,00	0,00	0,00	0,00	0,00	0,00	0,00	0,00	0,00	0,00	0,00	0,00	0,00	
R5.1.1.2	0,00	0,00	0,00	0,00	0,00	0,00	0,00	0,00	0,00	0,00	0,00	0,00	0,00	0,00	
R5.1.1.3	0,00	0,00	0,00	0,00	0,00	0,00	0,00	0,00	0,00	0,00	0,00	0,00	0,00	0,00	
R5.1.1.4	0,00	0,00	0,00	0,00	0,00	0,00	0,00	0,00	0,00	0,00	0,00	0,00	0,00	0,00	
R5.1.1.5	0,00	0,00	0,00	0,00	0,00	0,00	0,00	0,00	0,00	0,00	0,00	0,00	0,00	0,00	
R5.1.2	10 317,60	0,00	0,00	0,00	0,00	10 317,60	108,68	0,00	0,00	0,00	0,00	0,00	108,68	14 650,00	
R5.1.3	0,00	0,00	0,00	0,00	0,00	0,00	0,00	0,00	0,00	0,00	0,00	0,00	0,00	0,00	
R5.2	0,00	0,00	0,00	0,00	0,00	0,00	0,00	0,00	0,00	0,00	0,00	0,00	0,00	0,00	
R6	0,00	0,00	0,00	0,00	0,00	0,00	0,00	0,00	0,00	0,00	0,00	0,00	0,00	0,00	
R7	1 103,50	0,00	0,00	0,00	0,00	1 103,50	29 530,46	0,00	0,00	0,00	0,00	0,00	29 530,46	10 170,74	
Recorre à receita de capital	191,36	0,00	0,00	0,00	0,00	191,36	181,36	0,00	0,00	0,00	0,00	0,00	181,36	148,60	
R8	191,36	0,00	0,00	0,00	0,00	191,36	181,36	0,00	0,00	0,00	0,00	0,00	181,36	148,60	
R9	181,36	0,00	0,00	0,00	0,00	181,36	181,36	0,00	0,00	0,00	0,00	0,00	181,36	148,60	
R9.1	181,36	0,00	0,00	0,00	0,00	181,36	181,36	0,00	0,00	0,00	0,00	0,00	181,36	148,60	
R9.1.1	181,36	0,00	0,00	0,00	0,00	181,36	181,36	0,00	0,00	0,00	0,00	0,00	181,36	148,60	
R9.1.1.1	0,00	0,00	0,00	0,00	0,00	0,00	0,00	0,00	0,00	0,00	0,00	0,00	0,00	0,00	
R9.1.1.2	0,00	0,00	0,00	0,00	0,00	0,00	0,00	0,00	0,00	0,00	0,00	0,00	0,00	0,00	
R9.1.1.3	0,00	0,00	0,00	0,00	0,00	0,00	0,00	0,00	0,00	0,00	0,00	0,00	0,00	0,00	
R9.1.1.4	0,00	0,00	0,00	0,00	0,00	0,00	0,00	0,00	0,00	0,00	0,00	0,00	0,00	0,00	
R9.1.1.5	0,00	0,00	0,00	0,00	0,00	0,00	0,00	0,00	0,00	0,00	0,00	0,00	0,00	0,00	
R9.1.2	181,36	0,00	0,00	0,00	0,00	181,36	181,36	0,00	0,00	0,00	0,00	0,00	181,36	148,60	
R9.1.3	0,00	0,00	0,00	0,00	0,00	0,00	0,00	0,00	0,00	0,00	0,00	0,00	0,00	0,00	
R9.2	0,00	0,00	0,00	0,00	0,00	0,00	0,00	0,00	0,00	0,00	0,00	0,00	0,00	0,00	
R10	0,00	0,00	0,00	0,00	0,00	0,00	0,00	0,00	0,00	0,00	0,00	0,00	0,00	0,00	
R11	175 877,19	0,00	0,00	0,00	0,00	175 877,19	172 707,74	0,00	0,00	0,00	0,00	0,00	172 707,74	126 622,45	
Recorre à receita [2]	0,00	0,00	0,00	0,00	0,00	0,00	0,00	0,00	0,00	0,00	0,00	0,00	0,00	0,00	
R12	0,00	0,00	0,00	0,00	0,00	0,00	0,00	0,00	0,00	0,00	0,00	0,00	0,00	0,00	
R13	0,00	0,00	0,00	0,00	0,00	0,00	0,00	0,00	0,00	0,00	0,00	0,00	0,00	0,00	
Soma [4]=[1]+[2]+[3]	291 191,26	0,00	0,00	0,00	0,00	291 191,26	242 196,52	0,00	0,00	0,00	0,00	0,00	242 196,52	115 574,07	
Operações de Tesouraria [B]	0,00	0,00	0,00	0,00	0,00	0,00	200,00	0,00	0,00	0,00	0,00	0,00	200,00	7 847,61	
Despesa efetiva [5]	158 046,14	0,00	0,00	0,00	0,00	158 046,14	158 046,14	0,00	0,00	0,00	0,00	0,00	158 046,14	126 622,45	
Despesa não efetiva [6]	0,00	0,00	0,00	0,00	0,00	0,00	0,00	0,00	0,00	0,00	0,00	0,00	0,00	0,00	
Despesa com ativos financeiros	0,00	0,00	0,00	0,00	0,00	0,00	0,00	0,00	0,00	0,00	0,00	0,00	0,00	0,00	
Despesa com passivos financeiros	0,00	0,00	0,00	0,00	0,00	0,00	0,00	0,00	0,00	0,00	0,00	0,00	0,00	0,00	
Soma [7]=[5]+[6]	158 046,14	0,00	0,00	0,00	0,00	158 046,14	158 046,14	0,00	0,00	0,00	0,00	0,00	158 046,14	126 622,45	
Operações de Tesouraria [C]	0,00	0,00	0,00	0,00	0,00	0,00	0,00	0,00	0,00	0,00	0,00	0,00	0,00	0,00	
Saldo para a gerência seguinte:	133 145,12	0,00	0,00	0,00	0,00	133 145,12	133 145,12	0,00	0,00	0,00	0,00	0,00	133 145,12	123 421,68	
Operações Orçamentais:	133 145,12	0,00	0,00	0,00	0,00	133 145,12	133 145,12	0,00	0,00	0,00	0,00	0,00	133 145,12	115 574,07	
Operações de Tesouraria:	0,00	0,00	0,00	0,00	0,00	0,00	0,00	0,00	0,00	0,00	0,00	0,00	0,00	0,00	
Saldo global [2]+[5]	175 877,19	0,00	0,00	0,00	0,00	175 877,19	172 707,74	0,00	0,00	0,00	0,00	0,00	172 707,74	126 622,45	
Despesa primária	158 046,14	0,00	0,00	0,00	0,00	158 046,14	158 046,14	0,00	0,00	0,00	0,00	0,00	158 046,14	126 622,45	
Saldo corrente	46 920,15	0,00	0,00	0,00	0,00	46 920,15	46 920,15	0,00	0,00	0,00	0,00	0,00	46 920,15	51 214,69	
Saldo de capital	-29 349,10	0,00	0,00	0,00	0,00	-29 349,10	-29 349,10	0,00	0,00	0,00	0,00	0,00	-29 349,10	-5 170,74	
Saldo primário	17 571,05	0,00	0,00	0,00	0,00	17 571,05	17 571,05	0,00	0,00	0,00	0,00	0,00	17 571,05	46 085,29	
Receita total [1]+[2]+[3]	291 191,26	0,00	0,00	0,00	0,00	291 191,26	291 191,26	0,00	0,00	0,00	0,00	0,00	291 191,26	242 196,52	
Despesa total [5]+[6]	158 046,14	0,00	0,00	0,00	0,00	158 046,14	158 046,14	0,00	0,00	0,00	0,00	0,00	158 046,14	126 622,45	

RP - Receitas próprias / RG - Receitas Gerais / UE - Financiamento da UE / EMPR - Contratação de empréstimos / Fundos Alheios - Correspondem a operações de tesouraria



FREGUESIA DE GÓIS

FLUXOS DE CAIXA

Ano: 2022

Data inicial: 01/01/2022 Final: 31/12/2022

Handwritten signatures and initials: Vh, TRB, B, and others.

RECEBIMENTOS		
Saldo da gerência anterior		123 421,68
Execução orçamental	115 574,07	
Operações de Tesouraria	7 847,61	
Receitas Orçamentais		175 617,19
Correntes	175 435,83	
0102020100 - IMI - Rústico	11 853,46	
0102020200 - IMI - Urbano	2 053,45	
0202060400 - Canídeos	552,00	
0401239901 - Emolumentos de Atestados/Declarações/Licenças	409,00	
0402010000 - Juros de mora	29,12	
0510010000 - Terrenos	10 484,34	
0510040000 - Edifícios	800,00	
0603010400 - Fundo de Financiamento das Freguesias	99 780,00	
0603010500 - Acréscimo FFF. Lei 73/2013, artº 38, nº 8	19 606,00	
0603019901 - Reembolsos CEI/CEI+	18 447,36	
0605010100 - Câmara Municipal de Góis	10 317,60	
0801999900 - Diversas	1 103,50	
Capital	181,36	
1005010100 - Câmara Municipal de Góis	181,36	
Total		299 038,87

ORGÃO EXECUTIVO
Handwritten signature and initials: Vh, TRB, and others.

ORGÃO DELIBERATIVO
Handwritten signatures and initials: B, Vh, and others.



FREGUESIA DE GÓIS

FLUXOS DE CAIXA

Handwritten signatures and initials in blue ink, including 'TRB' and 'VA'.

Ano: 2022

Data inicial: 01/01/2022 Final: 31/12/2022

PAGAMENTOS			
Despesas Orçamentais			158 046,14
Correntes		128 515,68	
010000.0101010000 - Titulares de órgãos de soberania e membros de órgãos autárquicos	7 766,84		
010000.0101040100 - Pessoal em funções	25 839,62		
010000.0101090100 - Bolsas CEI / CEI+	17 550,69		
010000.0101130000 - Subsídio de refeição	7 745,47		
010000.0101140000 - Subsídio de férias e de Natal	4 334,02		
010000.0102040000 - Ajudas de custo	1 513,71		
010000.0102050000 - Abono para falhas	949,19		
010000.0102130300 - Senhas de presença na Assembleia Freguesia	720,88		
010000.0103010000 - Encargos com a saúde	1 642,14		
010000.0103050100 - ADSE	112,50		
010000.0103050201 - CGA	2 649,93		
010000.0103050202 - Segurança social	4 706,04		
010000.0103090100 - Seguro de acidentes de trabalho e doenças profissionais	1 717,58		
010000.0201010000 - Matérias-primas e subsidiárias	13,75		
010000.0201020100 - Gasolina	1 547,52		
010000.0201020200 - Gasóleo	1 961,16		
010000.0201029900 - Outros	147,60		
010000.0201040000 - Limpeza e higiene	128,90		
010000.0201070000 - Vestuário e artigos pessoais	1 047,27		
010000.0201080000 - Material de escritório	847,29		
010000.0201120000 - Material de transporte - Peças	331,51		
010000.0201150000 - Prémios, condecorações e ofertas	2 996,19		
010000.0201200000 - Material de educação, cultura e recreio	28,91		
010000.0201210000 - Outros bens	4 820,21		
010000.0202010100 - Água	326,47		
010000.0202010200 - Electricidade	1 298,54		
010000.0202030000 - Conservação de bens	1 982,83		
010000.0202090000 - Comunicações	1 477,84		
010000.0202120000 - Seguros	1 278,95		
010000.0202140000 - Estudos, pareceres, projectos e consultadoria	1 254,60		
010000.0202170000 - Publicidade	11 424,26		
010000.0202190000 - Assistência técnica	1 260,75		
010000.0202240000 - Encargos de cobrança de receitas	352,99		



FREGUESIA DE GÓIS

FLUXOS DE CAIXA

[Handwritten signatures and initials]
UK TRAB

Ano: 2022

Data inicial: 01/01/2022 Final: 31/12/2022

PAGAMENTOS			
010000.0202250000 - Outros serviços	6 388,38		
010000.0407010000 - Instituições sem fins lucrativos	7 750,00		
010000.0408020100 - Subsídios de natalidade	2 300,00		
010000.0602030400 - Serviços bancários	211,15		
010000.0602030500 - Outras	90,00		
Capital		29 530,46	
010000.0701020300 - Reparação e beneficiação	17 845,99		
010000.0701030100 - Instalações de serviços	766,10		
010000.0701040100 - Viadutos, arruamentos e obras complementares	1 489,80		
010000.0701040500 - Parques e jardins	6 686,28		
010000.0701080000 - Software Informático	553,50		
010000.0701110000 - Ferramentas e utensílios	2 188,79		
Saldo para gerência seguinte			140 992,73
Execução orçamental		133 145,12	
Operações de Tesouraria		7 847,61	
Total			299 038,87

ORGÃO EXECUTIVO
[Handwritten signature]
TRAB

ORGÃO DELIBERATIVO
[Handwritten signature]



DOCUMENTOS DE PRESTAÇÃO DE CONTAS

Ano financeiro de 2022

Documentos:

- ❖ Demonstração execução orçamental da receita
- ❖ Demonstração execução orçamental da despesa



FREGUESIA DE GÓIS

Demonstração de Execução Orçamental da Receita - NCP26

Classificação Inicial: 0000000000 Final: 9999999999

Data inicial: 01/01/2022 Final: 31/12/2022

Ano: 2022

Rubrica	Descrição	Previsões Corrigidas	Receitas por cobrar de períodos anteriores	Receitas liquidadas	Liquidações anuladas	Receitas cobradas brutas	Reembolsos e Resstituições		Receitas cobradas líquidas			Grau de Execução Orçamental			
							Emitidos	Pagos	Períodos anteriores	Período corrente	Total	Períodos Anteriores	Período Corrente		
R1	Receita Corrente														
R1.1	Receita Fiscal	12 610,00	0,00	14 460,91	2,00	14 460,91	2,00	2,00	0,00	14 458,91	14 458,91	0,00	0,00	114,62	114,62
	Impostos directos	11 970,00	0,00	13 906,91	0,00	13 906,91	0,00	0,00	0,00	13 906,91	13 906,91	0,00	0,00	116,18	116,18
	Outros	11 970,00	0,00	13 906,91	0,00	13 906,91	0,00	0,00	0,00	13 906,91	13 906,91	0,00	0,00	116,18	116,18
	Contribuição Autárquica	11 970,00	0,00	13 906,91	0,00	13 906,91	0,00	0,00	0,00	13 906,91	13 906,91	0,00	0,00	116,18	116,18
	IMI - Rústico	11 330,00	0,00	11 853,46	0,00	11 853,46	0,00	0,00	0,00	11 853,46	11 853,46	0,00	0,00	104,62	104,62
	IMI - Urbano	640,00	0,00	2 053,45	0,00	2 053,45	0,00	0,00	0,00	2 053,45	2 053,45	0,00	0,00	320,85	320,85
	Impostos indirectos	640,00	0,00	554,00	2,00	554,00	2,00	2,00	0,00	552,00	552,00	0,00	0,00	86,25	86,25
	Outros	640,00	0,00	554,00	2,00	554,00	2,00	2,00	0,00	552,00	552,00	0,00	0,00	86,25	86,25
	Impostos indirectos específicos das autarquias locais	640,00	0,00	554,00	2,00	554,00	2,00	2,00	0,00	552,00	552,00	0,00	0,00	86,25	86,25
	Cantleões	640,00	0,00	554,00	2,00	554,00	2,00	2,00	0,00	552,00	552,00	0,00	0,00	86,25	86,25
R2	Contribuições para sistemas de protecção social e subsistemas de saúde	640,00	0,00	554,00	2,00	554,00	2,00	2,00	0,00	552,00	552,00	0,00	0,00	86,25	86,25
R3	Taxas, multas e outras penalidades	220,00	0,00	438,12	0,00	438,12	0,00	0,00	0,00	438,12	438,12	0,00	0,00	199,15	199,15
	Taxas, multas e outras penalidades	220,00	0,00	438,12	0,00	438,12	0,00	0,00	0,00	438,12	438,12	0,00	0,00	199,15	199,15
	Taxas	160,00	0,00	409,00	0,00	409,00	0,00	0,00	0,00	409,00	409,00	0,00	0,00	255,63	255,63
	Taxas específicas das autarquias locais	160,00	0,00	409,00	0,00	409,00	0,00	0,00	0,00	409,00	409,00	0,00	0,00	255,63	255,63
	Outras	160,00	0,00	409,00	0,00	409,00	0,00	0,00	0,00	409,00	409,00	0,00	0,00	255,63	255,63
	Emolumentos de Atestados/Declarações/Licenças	160,00	0,00	409,00	0,00	409,00	0,00	0,00	0,00	409,00	409,00	0,00	0,00	255,63	255,63
	Multas e outras penalidades	60,00	0,00	29,12	0,00	29,12	0,00	0,00	0,00	29,12	29,12	0,00	0,00	48,53	48,53
	Juros de mora	10,00	0,00	29,12	0,00	29,12	0,00	0,00	0,00	29,12	29,12	0,00	0,00	291,20	291,20
	Multas e penalidades diversas	50,00	0,00	0,00	0,00	0,00	0,00	0,00	0,00	0,00	0,00	0,00	0,00	0,00	0,00
R4	Rendimentos de propriedade	13 010,00	0,00	11 284,34	0,00	11 284,34	0,00	0,00	0,00	11 284,34	11 284,34	0,00	0,00	86,74	86,74
	Rendimentos da propriedade	13 010,00	0,00	11 284,34	0,00	11 284,34	0,00	0,00	0,00	11 284,34	11 284,34	0,00	0,00	86,74	86,74
	Juros - Sociedades financeiras	10,00	0,00	0,00	0,00	0,00	0,00	0,00	0,00	0,00	0,00	0,00	0,00	0,00	0,00
	Bancos e outras instituições financeiras	10,00	0,00	0,00	0,00	0,00	0,00	0,00	0,00	0,00	0,00	0,00	0,00	0,00	0,00
	Rendas	13 000,00	0,00	11 284,34	0,00	11 284,34	0,00	0,00	0,00	11 284,34	11 284,34	0,00	0,00	86,80	86,80
	Terreiros	10 000,00	0,00	10 484,34	0,00	10 484,34	0,00	0,00	0,00	10 484,34	10 484,34	0,00	0,00	104,84	104,84
	Edifícios	3 000,00	0,00	800,00	0,00	800,00	0,00	0,00	0,00	800,00	800,00	0,00	0,00	26,67	26,67



FREGUESIA DE GÓIS

Demonstração de Execução Orçamental da Receita - NCP26

Ano: 2022

Classificação Inicial: 0000000000 Final: 9999999999

Data inicial: 01/01/2022 Final: 31/12/2022

Rubrica	Descrição	Previsões Corrigidas	Receitas por cobrar de períodos anteriores	Receitas liquidadas	Liquidações anuladas	Receitas cobradas brutas	Reembolsos e Restituições		Receitas cobradas líquidas			Grau de Execução Orçamental		
							Emitidos	Pagos	Períodos anteriores	Período corrente	Total	Períodos Anteriores	Período Corrente	
R5	Transferências e subsídios correntes	134 270,00	0,00	148 150,95	0,00	148 150,95	0,00	0,00	0,00	148 150,95	148 150,95	0,00	0,00	110,34
R5.1	Transferências Correntes	134 270,00	0,00	148 150,95	0,00	148 150,95	0,00	0,00	0,00	148 150,95	148 150,95	0,00	0,00	110,34
R5.1.1	Administrações Públicas	130 057,00	0,00	148 150,95	0,00	148 150,95	0,00	0,00	0,00	148 150,95	148 150,95	0,00	0,00	113,91
R5.1.1.1	Administração Central - Estado Português	115 844,00	0,00	137 833,35	0,00	137 833,35	0,00	0,00	0,00	137 833,35	137 833,35	0,00	0,00	118,98
	Estado	115 844,00	0,00	137 833,35	0,00	137 833,35	0,00	0,00	0,00	137 833,35	137 833,35	0,00	0,00	118,98
	Fundo de Financiamento das Freguesias	95 028,00	0,00	99 780,00	0,00	99 780,00	0,00	0,00	0,00	99 780,00	99 780,00	0,00	0,00	105,00
	Acréscimo FFF. Lei 73/2013, art. 3º, nº 8	8 178,00	0,00	19 606,00	0,00	19 606,00	0,00	0,00	0,00	19 606,00	19 606,00	0,00	0,00	239,74
	Outras	12 638,00	0,00	18 447,35	0,00	18 447,35	0,00	0,00	0,00	18 447,35	18 447,35	0,00	0,00	145,97
	Reembolsos CEI/CEI+	12 638,00	0,00	18 447,35	0,00	18 447,35	0,00	0,00	0,00	18 447,35	18 447,35	0,00	0,00	145,97
R5.1.1.2	Administração Central - Outras Entidades	0,00	0,00	0,00	0,00	0,00	0,00	0,00	0,00	0,00	0,00	0,00	0,00	0,00
R5.1.1.3	Segurança Social	0,00	0,00	0,00	0,00	0,00	0,00	0,00	0,00	0,00	0,00	0,00	0,00	0,00
R5.1.1.4	Administração Regional	0,00	0,00	0,00	0,00	0,00	0,00	0,00	0,00	0,00	0,00	0,00	0,00	0,00
R5.1.1.5	Administração Local	14 213,00	0,00	10 317,60	0,00	10 317,60	0,00	0,00	0,00	10 317,60	10 317,60	0,00	0,00	72,55
	Administração local	14 213,00	0,00	10 317,60	0,00	10 317,60	0,00	0,00	0,00	10 317,60	10 317,60	0,00	0,00	72,55
	Continente	14 213,00	0,00	10 317,60	0,00	10 317,60	0,00	0,00	0,00	10 317,60	10 317,60	0,00	0,00	72,55
	Câmara Municipal de Góis	10 000,00	0,00	10 317,60	0,00	10 317,60	0,00	0,00	0,00	10 317,60	10 317,60	0,00	0,00	72,55
	Freguesia VN Ceira - reembolso CEI+	4 213,00	0,00	0,00	0,00	0,00	0,00	0,00	0,00	0,00	0,00	0,00	0,00	103,18
R5.1.2	Exterior - U E	0,00	0,00	0,00	0,00	0,00	0,00	0,00	0,00	0,00	0,00	0,00	0,00	0,00
R5.1.3	Outras	4 213,00	0,00	0,00	0,00	0,00	0,00	0,00	0,00	0,00	0,00	0,00	0,00	0,00
	Instituições sem fins lucrativos	4 213,00	0,00	0,00	0,00	0,00	0,00	0,00	0,00	0,00	0,00	0,00	0,00	0,00
	Instituições sem fins lucrativos	4 213,00	0,00	0,00	0,00	0,00	0,00	0,00	0,00	0,00	0,00	0,00	0,00	0,00
	Santa Casa Misericórdia - reembolso CEI+	4 213,00	0,00	0,00	0,00	0,00	0,00	0,00	0,00	0,00	0,00	0,00	0,00	0,00
R5.2	Subsídios correntes	0,00	0,00	0,00	0,00	0,00	0,00	0,00	0,00	0,00	0,00	0,00	0,00	0,00
R6	Venda de bens e serviços	7 500,00	0,00	0,00	0,00	0,00	0,00	0,00	0,00	0,00	0,00	0,00	0,00	0,00
	Venda de bens e serviços correntes	7 500,00	0,00	0,00	0,00	0,00	0,00	0,00	0,00	0,00	0,00	0,00	0,00	0,00
	Venda de bens	7 500,00	0,00	0,00	0,00	0,00	0,00	0,00	0,00	0,00	0,00	0,00	0,00	0,00
	Outros	7 500,00	0,00	0,00	0,00	0,00	0,00	0,00	0,00	0,00	0,00	0,00	0,00	0,00
	Material lenhoso	7 500,00	0,00	0,00	0,00	0,00	0,00	0,00	0,00	0,00	0,00	0,00	0,00	0,00
R7	Outras receitas correntes	500,00	0,00	1 103,50	0,00	1 103,50	0,00	0,00	0,00	1 103,50	1 103,50	0,00	0,00	220,70
	Outras	500,00	0,00	1 103,50	0,00	1 103,50	0,00	0,00	0,00	1 103,50	1 103,50	0,00	0,00	220,70
	Outras	500,00	0,00	1 103,50	0,00	1 103,50	0,00	0,00	0,00	1 103,50	1 103,50	0,00	0,00	220,70



FREGUESIA DE GÓIS

Demonstração de Execução Orçamental da Receita - NCP26

Ano: 2022

Classificação Inicial: 0000000000 Final: 9999999999

Data inicial: 01/01/2022 Final: 31/12/2022

Rubrica	Descrição	Previsões Corrigidas	Receitas por cobrar de períodos anteriores	Receitas liquidadas	Liquidações anuladas	Receitas cobradas brutas	Reembolsos e Restituições		Receitas cobradas líquidas			Receitas por cobrar no final do período	Grau de Execução Orçamental	
							Emitidos	Pagos	Períodos anteriores	Período corrente	Total		Períodos Anteriores	Período Corrente
0801999900	Diversas	500,00	0,00	1 103,50	0,00	1 103,50	0,00	0,00	1 103,50	1 103,50	0,00	0,00	0,00	220,70
	Receta de Capital	168 110,00	0,00	175 437,83	2,00	175 437,83	2,00	2,00	175 435,83	175 435,83	0,00	0,00	0,00	104,36
R8	Venda de bens de investimento	0,00	0,00	0,00	0,00	0,00	0,00	0,00	0,00	0,00	0,00	0,00	0,00	0,00
R9	Transferências e subsídios de capital	5 000,00	0,00	181,36	0,00	181,36	0,00	0,00	181,36	181,36	0,00	0,00	0,00	3,63
R9.1	Transferências de Capital	5 000,00	0,00	181,36	0,00	181,36	0,00	0,00	181,36	181,36	0,00	0,00	0,00	3,63
R8.1.1	Administrações Públicas	5 000,00	0,00	181,36	0,00	181,36	0,00	0,00	181,36	181,36	0,00	0,00	0,00	3,63
R8.1.1.1	Administração Central - Estado Português	0,00	0,00	0,00	0,00	0,00	0,00	0,00	0,00	0,00	0,00	0,00	0,00	0,00
R8.1.1.2	Administração Central - Outras Entidades	0,00	0,00	0,00	0,00	0,00	0,00	0,00	0,00	0,00	0,00	0,00	0,00	0,00
R8.1.1.3	Segurança Social	0,00	0,00	0,00	0,00	0,00	0,00	0,00	0,00	0,00	0,00	0,00	0,00	0,00
R8.1.1.4	Administração Regional	0,00	0,00	0,00	0,00	0,00	0,00	0,00	0,00	0,00	0,00	0,00	0,00	0,00
R8.1.1.5	Administração Local	5 000,00	0,00	181,36	0,00	181,36	0,00	0,00	181,36	181,36	0,00	0,00	0,00	3,63
	1005000000 Administração local	5 000,00	0,00	181,36	0,00	181,36	0,00	0,00	181,36	181,36	0,00	0,00	0,00	3,63
	1005010000 Continente	5 000,00	0,00	181,36	0,00	181,36	0,00	0,00	181,36	181,36	0,00	0,00	0,00	3,63
	1005010100 Câmara Municipal de Góis	5 000,00	0,00	181,36	0,00	181,36	0,00	0,00	181,36	181,36	0,00	0,00	0,00	3,63
R8.1.2	Exterior - U E	0,00	0,00	0,00	0,00	0,00	0,00	0,00	0,00	0,00	0,00	0,00	0,00	0,00
R8.1.3	Outras	0,00	0,00	0,00	0,00	0,00	0,00	0,00	0,00	0,00	0,00	0,00	0,00	0,00
R8.2	Subsídios de capital	0,00	0,00	0,00	0,00	0,00	0,00	0,00	0,00	0,00	0,00	0,00	0,00	0,00
R10	Outras receitas de capital	0,00	0,00	0,00	0,00	0,00	0,00	0,00	0,00	0,00	0,00	0,00	0,00	0,00
R12	Receita com ativos financeiros	0,00	0,00	0,00	0,00	0,00	0,00	0,00	0,00	0,00	0,00	0,00	0,00	0,00
R13	Receita com passivos financeiros	0,00	0,00	0,00	0,00	0,00	0,00	0,00	0,00	0,00	0,00	0,00	0,00	0,00
	Total Receita de Capital:	5 000,00	0,00	181,36	0,00	181,36	0,00	0,00	181,36	181,36	0,00	0,00	0,00	3,63
R11	Reposições não abatidas aos pagamentos	100,00	0,00	0,00	0,00	0,00	0,00	0,00	0,00	0,00	0,00	0,00	0,00	0,00
	1500000000 Reposições não abatidas nos pagamentos	100,00	0,00	0,00	0,00	0,00	0,00	0,00	0,00	0,00	0,00	0,00	0,00	0,00
	1501000000 Reposições não abatidas nos pagamentos	100,00	0,00	0,00	0,00	0,00	0,00	0,00	0,00	0,00	0,00	0,00	0,00	0,00
	1501010000 Reposições não abatidas nos pagamentos	100,00	0,00	0,00	0,00	0,00	0,00	0,00	0,00	0,00	0,00	0,00	0,00	0,00
	Saldo de gerência anterior	115 574,07	0,00	115 574,07	0,00	115 574,07	0,00	0,00	115 574,07	115 574,07	0,00	0,00	0,00	100,00
	1600000000 Saldo de gerência anterior	115 574,07	0,00	115 574,07	0,00	115 574,07	0,00	0,00	115 574,07	115 574,07	0,00	0,00	0,00	100,00
	1601000000 Saldo orçamental	115 574,07	0,00	115 574,07	0,00	115 574,07	0,00	0,00	115 574,07	115 574,07	0,00	0,00	0,00	100,00
	1601010000 Na posse do serviço	115 574,07	0,00	115 574,07	0,00	115 574,07	0,00	0,00	115 574,07	115 574,07	0,00	0,00	0,00	100,00
	1601010100 Saldo de gerência orçamental do ano anterior	115 574,07	0,00	115 574,07	0,00	115 574,07	0,00	0,00	115 574,07	115 574,07	0,00	0,00	0,00	100,00



FREGUESIA DE GÓIS

Demonstração de Execução Orçamental da Receita - NCP26

Ano: 2022

Classificação Inicial: 0000000000 Final: 9999999999

Data inicial: 01/01/2022 Final: 31/12/2022

Rubrica	Descrição	Previsões Corrigidas	Receitas por cobrar de períodos anteriores	Receitas liquidadas	Liquidações anuladas	Receitas cobradas brutas	Reembolsos e Restituições		Receitas cobradas líquidas			Receitas por cobrar no final do período	Grau de Execução Orçamental	
							Emitidos	Pagos	Períodos anteriores	Período corrente	Total		Períodos Anteriores	Período Corrente
	Total	288 784,07	0,00	291 193,26	2,00	291 193,26	2,00	2,00	0,00	291 191,26	291 191,26	0,00	0,00	100,83



FREGUESIA DE GÓIS

Demonstração de Execução Orçamental da Despesa - NCP26

Ano: 2022

Classificação Inicial: 0000000000 Final: 9999999999

Data inicial: 01/01/2022 Final: 31/12/2022

Rubrica	Descrição	Despesas por pagar de períodos anteriores	Dotações corrigidas	Cativos	Descativos	Compromissos	Obrigações	Despesas pagas líquidas		Compromissos a transferir	Obrigações por pagar	Grau de Execução Orçamental	
								Períodos anteriores	Período corrente			Total	Períodos anteriores
010000 - Administração Autárquica													
D1	Despesa Corrente												
D1.1	Despesas com o pessoal	0,00	94 870,00	0,00	0,00	77 248,61	77 248,61	77 248,61	0,00	0,00	0,00	0,00	81,43
	Remunerações correntes e permanentes	0,00	77 170,00	0,00	0,00	63 236,64	63 236,64	63 236,64	0,00	0,00	0,00	0,00	81,94
	0101000000	0,00	77 170,00	0,00	0,00	63 236,64	63 236,64	63 236,64	0,00	0,00	0,00	0,00	81,94
	Remunerações correntes e permanentes	0,00	8 600,00	0,00	0,00	7 766,84	7 766,84	7 766,84	0,00	0,00	0,00	0,00	90,31
	0101010000	0,00	8 600,00	0,00	0,00	7 766,84	7 766,84	7 766,84	0,00	0,00	0,00	0,00	90,31
	Titulares de órgãos de soberania e membros de órgãos autárquicos	0,00	27 000,00	0,00	0,00	25 839,62	25 839,62	25 839,62	0,00	0,00	0,00	0,00	95,71
	0101040000	0,00	27 000,00	0,00	0,00	25 839,62	25 839,62	25 839,62	0,00	0,00	0,00	0,00	95,71
	Regime de contrato individual de trabalho	0,00	27 000,00	0,00	0,00	25 839,62	25 839,62	25 839,62	0,00	0,00	0,00	0,00	95,71
	0101040100	0,00	27 000,00	0,00	0,00	25 839,62	25 839,62	25 839,62	0,00	0,00	0,00	0,00	95,71
	Pessoal em funções	0,00	10,00	0,00	0,00	0,00	0,00	0,00	0,00	0,00	0,00	0,00	0,00
	0101070000	0,00	10,00	0,00	0,00	0,00	0,00	0,00	0,00	0,00	0,00	0,00	0,00
	Pessoal em regime de tarefa ou avença	0,00	27 000,00	0,00	0,00	17 550,61	17 550,61	17 550,61	0,00	0,00	0,00	0,00	65,00
	0101090000	0,00	27 000,00	0,00	0,00	17 550,61	17 550,61	17 550,61	0,00	0,00	0,00	0,00	65,00
	Pessoal em qualquer outra situação	0,00	27 000,00	0,00	0,00	17 550,61	17 550,61	17 550,61	0,00	0,00	0,00	0,00	65,00
	0101090100	0,00	27 000,00	0,00	0,00	17 550,61	17 550,61	17 550,61	0,00	0,00	0,00	0,00	65,00
	Bolsas CEI / CEI+	0,00	9 050,00	0,00	0,00	7 745,47	7 745,47	7 745,47	0,00	0,00	0,00	0,00	85,51
	0101130000	0,00	9 050,00	0,00	0,00	7 745,47	7 745,47	7 745,47	0,00	0,00	0,00	0,00	85,51
	Subsídio de refeição	0,00	5 500,00	0,00	0,00	4 334,02	4 334,02	4 334,02	0,00	0,00	0,00	0,00	78,91
	0101140000	0,00	5 500,00	0,00	0,00	4 334,02	4 334,02	4 334,02	0,00	0,00	0,00	0,00	78,91
	Subsídio de férias e de Natal	0,00	10,00	0,00	0,00	0,00	0,00	0,00	0,00	0,00	0,00	0,00	0,00
	0101150000	0,00	10,00	0,00	0,00	0,00	0,00	0,00	0,00	0,00	0,00	0,00	0,00
	Remunerações por doença e maternidade / paternidade	0,00	3 500,00	0,00	0,00	3 183,78	3 183,78	3 183,78	0,00	0,00	0,00	0,00	90,97
	0102000000	0,00	3 500,00	0,00	0,00	3 183,78	3 183,78	3 183,78	0,00	0,00	0,00	0,00	90,97
	Abonos variáveis ou eventuais	0,00	10,00	0,00	0,00	0,00	0,00	0,00	0,00	0,00	0,00	0,00	0,00
	0102020000	0,00	10,00	0,00	0,00	0,00	0,00	0,00	0,00	0,00	0,00	0,00	0,00
	Abonos variáveis ou eventuais	0,00	1 640,00	0,00	0,00	1 513,71	1 513,71	1 513,71	0,00	0,00	0,00	0,00	92,31
	0102040000	0,00	1 640,00	0,00	0,00	1 513,71	1 513,71	1 513,71	0,00	0,00	0,00	0,00	92,31
	Horas extraordinárias	0,00	950,00	0,00	0,00	949,15	949,15	949,15	0,00	0,00	0,00	0,00	89,91
	0102050000	0,00	950,00	0,00	0,00	949,15	949,15	949,15	0,00	0,00	0,00	0,00	89,91
	Ajudas de custo	0,00	900,00	0,00	0,00	720,88	720,88	720,88	0,00	0,00	0,00	0,00	80,10
	0102130000	0,00	900,00	0,00	0,00	720,88	720,88	720,88	0,00	0,00	0,00	0,00	80,10
	Abono para faltas	0,00	900,00	0,00	0,00	720,88	720,88	720,88	0,00	0,00	0,00	0,00	80,10
	0102190000	0,00	900,00	0,00	0,00	720,88	720,88	720,88	0,00	0,00	0,00	0,00	80,10
	Outros suplementos e prémios	0,00	14 200,00	0,00	0,00	10 828,15	10 828,15	10 828,15	0,00	0,00	0,00	0,00	76,25
	0102190000	0,00	14 200,00	0,00	0,00	10 828,15	10 828,15	10 828,15	0,00	0,00	0,00	0,00	76,25
	Senhas de presença na Assembleia Freguesia	0,00	14 200,00	0,00	0,00	10 828,15	10 828,15	10 828,15	0,00	0,00	0,00	0,00	76,25
	0103000000	0,00	14 200,00	0,00	0,00	10 828,15	10 828,15	10 828,15	0,00	0,00	0,00	0,00	76,25
	Segurança social	0,00	2 000,00	0,00	0,00	1 642,14	1 642,14	1 642,14	0,00	0,00	0,00	0,00	82,11
	0103010000	0,00	2 000,00	0,00	0,00	1 642,14	1 642,14	1 642,14	0,00	0,00	0,00	0,00	82,11
	Segurança social	0,00	10 200,00	0,00	0,00	7 468,47	7 468,47	7 468,47	0,00	0,00	0,00	0,00	73,22
	0103050000	0,00	10 200,00	0,00	0,00	7 468,47	7 468,47	7 468,47	0,00	0,00	0,00	0,00	73,22
	Encargos com a saúde	0,00	750,00	0,00	0,00	112,50	112,50	112,50	0,00	0,00	0,00	0,00	15,00
	0103050000	0,00	750,00	0,00	0,00	112,50	112,50	112,50	0,00	0,00	0,00	0,00	15,00
	Contribuições para a segurança social	0,00	9 450,00	0,00	0,00	7 355,97	7 355,97	7 355,97	0,00	0,00	0,00	0,00	77,84
	0103050000	0,00	9 450,00	0,00	0,00	7 355,97	7 355,97	7 355,97	0,00	0,00	0,00	0,00	77,84
	ADSE	0,00	3 150,00	0,00	0,00	2 649,93	2 649,93	2 649,93	0,00	0,00	0,00	0,00	84,12
	0103050000	0,00	3 150,00	0,00	0,00	2 649,93	2 649,93	2 649,93	0,00	0,00	0,00	0,00	84,12
	Segurança social dos funcionários públicos	0,00	6 300,00	0,00	0,00	4 706,04	4 706,04	4 706,04	0,00	0,00	0,00	0,00	74,79
	0103050000	0,00	6 300,00	0,00	0,00	4 706,04	4 706,04	4 706,04	0,00	0,00	0,00	0,00	74,79
	CGA	0,00	2 000,00	0,00	0,00	1 717,58	1 717,58	1 717,58	0,00	0,00	0,00	0,00	85,89
	0103050000	0,00	2 000,00	0,00	0,00	1 717,58	1 717,58	1 717,58	0,00	0,00	0,00	0,00	85,89
	Segurança social	0,00	2 000,00	0,00	0,00	1 717,58	1 717,58	1 717,58	0,00	0,00	0,00	0,00	85,89
	0103050000	0,00	2 000,00	0,00	0,00	1 717,58	1 717,58	1 717,58	0,00	0,00	0,00	0,00	85,89
	Seguros	0,00	75 100,00	0,00	0,00	40 915,92	40 915,92	40 915,92	0,00	0,00	0,00	0,00	54,40
	0103090000	0,00	75 100,00	0,00	0,00	40 915,92	40 915,92	40 915,92	0,00	0,00	0,00	0,00	54,40
	Seguro de acidentes de trabalho e doenças profissionais	0,00	75 100,00	0,00	0,00	40 915,92	40 915,92	40 915,92	0,00	0,00	0,00	0,00	54,40
	0103090000	0,00	75 100,00	0,00	0,00	40 915,92	40 915,92	40 915,92	0,00	0,00	0,00	0,00	54,40
	Aquisição de bens e serviços	0,00	75 100,00	0,00	0,00	40 915,92	40 915,92	40 915,92	0,00	0,00	0,00	0,00	54,40
	0200000000	0,00	75 100,00	0,00	0,00	40 915,92	40 915,92	40 915,92	0,00	0,00	0,00	0,00	54,40
	Aquisição de bens e serviços	0,00	75 100,00	0,00	0,00	40 915,92	40 915,92	40 915,92	0,00	0,00	0,00	0,00	54,40



FREGUESIA DE GÓIS

Demonstração de Execução Orçamental da Despesa - NCP26

Ano: 2022

Classificação Inicial: 0000000000 Final: 9999999999

Data inicial: 01/01/2022 Final: 31/12/2022

Rubrica	Descrição	Despesas por pagar de períodos anteriores	Dotações corrigidas	Cativos	Descativos	Compromissos	Obrigações	Despesas pagas líquidas			Compromissos a transferir	Obrigações por pagar	Grau de Execução Orçamental	
								Períodos anteriores	Período corrente	Total			Períodos anteriores	Período corrente
0201000000	Aquisição de bens	0,00	30 600,00	0,00	0,00	13 870,31	13 870,31	0,00	13 870,31	13 870,31	0,00	0,00	0,00	45,33
0201010000	Materias-primas e subsidiárias	0,00	3 000,00	0,00	0,00	13,75	13,75	0,00	13,75	13,75	0,00	0,00	0,00	0,41
0201020000	Combustíveis e lubrificantes	0,00	7 400,00	0,00	0,00	3 656,28	3 656,28	0,00	3 656,28	3 656,28	0,00	0,00	0,00	49,41
0201025100	Gasolina	0,00	2 500,00	0,00	0,00	1 547,52	1 547,52	0,00	1 547,52	1 547,52	0,00	0,00	0,00	61,98
0201025200	Gasóleo	0,00	4 500,00	0,00	0,00	1 961,16	1 961,16	0,00	1 961,16	1 961,16	0,00	0,00	0,00	43,58
0201025900	Outros	0,00	400,00	0,00	0,00	147,60	147,60	0,00	147,60	147,60	0,00	0,00	0,00	36,98
0201040000	Limpeza e higiene	0,00	1 000,00	0,00	0,00	128,98	128,98	0,00	128,98	128,98	0,00	0,00	0,00	12,89
0201070000	Vestido e artigos pessoais	0,00	2 500,00	0,00	0,00	1 047,27	1 047,27	0,00	1 047,27	1 047,27	0,00	0,00	0,00	41,89
0201080000	Material de escritório	0,00	2 000,00	0,00	0,00	847,28	847,28	0,00	847,28	847,28	0,00	0,00	0,00	42,38
0201100000	Material de consumo clínico	0,00	500,00	0,00	0,00	0,00	0,00	0,00	0,00	0,00	0,00	0,00	0,00	0,00
0201120000	Material de transporte - Peças	0,00	2 000,00	0,00	0,00	331,51	331,51	0,00	331,51	331,51	0,00	0,00	0,00	16,58
0201150000	Prémios, contdecorações e ofertas	0,00	3 200,00	0,00	0,00	2 996,18	2 996,18	0,00	2 996,18	2 996,18	0,00	0,00	0,00	93,63
0201190000	Artigos honoríficos e de decoração	0,00	1 500,00	0,00	0,00	0,00	0,00	0,00	0,00	0,00	0,00	0,00	0,00	0,00
0201200000	Material de educação, cultura e recreio	0,00	500,00	0,00	0,00	28,91	28,91	0,00	28,91	28,91	0,00	0,00	0,00	5,78
0201210000	Outros bens	0,00	7 000,00	0,00	0,00	4 820,21	4 820,21	0,00	4 820,21	4 820,21	0,00	0,00	0,00	68,89
0202000000	Aquisição de serviços	0,00	44 500,00	0,00	0,00	27 045,61	27 045,61	0,00	27 045,61	27 045,61	0,00	0,00	0,00	60,78
0202010000	Encargos das instalações	0,00	5 000,00	0,00	0,00	1 625,01	1 625,01	0,00	1 625,01	1 625,01	0,00	0,00	0,00	32,51
0202010100	Água	0,00	800,00	0,00	0,00	326,47	326,47	0,00	326,47	326,47	0,00	0,00	0,00	40,81
0202010200	Electricidade	0,00	4 000,00	0,00	0,00	1 298,54	1 298,54	0,00	1 298,54	1 298,54	0,00	0,00	0,00	32,46
0202010300	Outros	0,00	200,00	0,00	0,00	0,00	0,00	0,00	0,00	0,00	0,00	0,00	0,00	0,00
0202030000	Conservação de bens	0,00	4 500,00	0,00	0,00	1 962,83	1 962,83	0,00	1 962,83	1 962,83	0,00	0,00	0,00	44,09
0202090000	Comunicações	0,00	4 000,00	0,00	0,00	1 477,84	1 477,84	0,00	1 477,84	1 477,84	0,00	0,00	0,00	36,95
0202100000	Representação dos serviços	0,00	500,00	0,00	0,00	0,00	0,00	0,00	0,00	0,00	0,00	0,00	0,00	0,00
0202120000	Seguros	0,00	2 000,00	0,00	0,00	1 278,95	1 278,95	0,00	1 278,95	1 278,95	0,00	0,00	0,00	63,95
0202130000	Deslocações e estadas	0,00	1 000,00	0,00	0,00	0,00	0,00	0,00	0,00	0,00	0,00	0,00	0,00	0,00
0202140000	Estudos, pareceres, projectos e consultadoria	0,00	1 500,00	0,00	0,00	1 254,60	1 254,60	0,00	1 254,60	1 254,60	0,00	0,00	0,00	83,68
0202150000	Formação	0,00	250,00	0,00	0,00	0,00	0,00	0,00	0,00	0,00	0,00	0,00	0,00	0,00
0202170000	Publicidade	0,00	12 000,00	0,00	0,00	11 424,26	11 424,26	0,00	11 424,26	11 424,26	0,00	0,00	0,00	96,27
0202180000	Vigilância e segurança	0,00	500,00	0,00	0,00	0,00	0,00	0,00	0,00	0,00	0,00	0,00	0,00	0,00
0202190000	Assistência técnica	0,00	2 750,00	0,00	0,00	1 260,75	1 260,75	0,00	1 260,75	1 260,75	0,00	0,00	0,00	45,85
0202240000	Encargos de cobrança de receitas	0,00	500,00	0,00	0,00	352,98	352,98	0,00	352,98	352,98	0,00	0,00	0,00	70,63
0202250000	Outros serviços	0,00	10 000,00	0,00	0,00	6 388,38	6 388,38	0,00	6 388,38	6 388,38	0,00	0,00	0,00	63,88
D4	Transferências e subsídios correntes	0,00	29 500,00	0,00	0,00	10 050,00	10 050,00	0,00	10 050,00	10 050,00	0,00	0,00	0,00	34,07
D4.1	Transferências Correntes	0,00	29 500,00	0,00	0,00	10 050,00	10 050,00	0,00	10 050,00	10 050,00	0,00	0,00	0,00	34,07



FREGUESIA DE GÓIS

Demonstração de Execução Orçamental da Despesa - NCP26

Ano: 2022

Handwritten signatures and initials: TIPS, and other illegible marks.

Classificação Inicial: 0000000000 Final: 9999999999

Data inicial: 01/01/2022 Final: 31/12/2022

Rubrica	Descrição	Despesas por pagar de períodos anteriores	Doações corrigidas	Cativos	Descativos	Compromissos	Obrigações	Despesas pagas líquidas		Compromissos a transferir	Obrigações por pagar	Grau de Execução Orçamental	
								Períodos anteriores	Período corrente			Total	Períodos anteriores
DA.1.2	Entidades do Setor Não Lucrativo	0,00	25 500,00	0,00	0,00	7 750,00	7 750,00	0,00	7 750,00	0,00	0,00	0,00	30,3%
	0407000000	0,00	25 500,00	0,00	0,00	7 750,00	7 750,00	0,00	7 750,00	0,00	0,00	0,00	30,3%
	Instituições sem fins lucrativos	0,00	25 500,00	0,00	0,00	7 750,00	7 750,00	0,00	7 750,00	0,00	0,00	0,00	30,3%
DA.1.3	Famílias	0,00	4 000,00	0,00	0,00	2 300,00	2 300,00	0,00	2 300,00	0,00	0,00	0,00	57,5%
	0408000000	0,00	4 000,00	0,00	0,00	2 300,00	2 300,00	0,00	2 300,00	0,00	0,00	0,00	57,5%
	0408020000	0,00	4 000,00	0,00	0,00	2 300,00	2 300,00	0,00	2 300,00	0,00	0,00	0,00	57,5%
	Outras	0,00	4 000,00	0,00	0,00	2 300,00	2 300,00	0,00	2 300,00	0,00	0,00	0,00	57,5%
DA.1.3	Subsídios de natalidade	0,00	4 000,00	0,00	0,00	2 300,00	2 300,00	0,00	2 300,00	0,00	0,00	0,00	57,5%
DA.1.3	Outras Despesas Correntes	0,00	814,07	0,00	0,00	301,15	301,15	0,00	301,15	0,00	0,00	0,00	36,9%
	0600000000	0,00	814,07	0,00	0,00	301,15	301,15	0,00	301,15	0,00	0,00	0,00	36,9%
	Outras despesas correntes	0,00	814,07	0,00	0,00	301,15	301,15	0,00	301,15	0,00	0,00	0,00	36,9%
	0602000000	0,00	814,07	0,00	0,00	301,15	301,15	0,00	301,15	0,00	0,00	0,00	36,9%
	Diversas	0,00	814,07	0,00	0,00	301,15	301,15	0,00	301,15	0,00	0,00	0,00	36,9%
	0602030000	0,00	814,07	0,00	0,00	301,15	301,15	0,00	301,15	0,00	0,00	0,00	36,9%
	Outras	0,00	814,07	0,00	0,00	301,15	301,15	0,00	301,15	0,00	0,00	0,00	36,9%
	0602030400	0,00	250,00	0,00	0,00	211,15	211,15	0,00	211,15	0,00	0,00	0,00	84,4%
	Serviços bancários	0,00	250,00	0,00	0,00	211,15	211,15	0,00	211,15	0,00	0,00	0,00	84,4%
	0602030500	0,00	564,07	0,00	0,00	90,00	90,00	0,00	90,00	0,00	0,00	0,00	15,0%
	Outras	0,00	564,07	0,00	0,00	90,00	90,00	0,00	90,00	0,00	0,00	0,00	15,0%
	Total Despesa Corrente:	0,00	200 294,07	0,00	0,00	128 515,68	128 515,68	0,00	128 515,68	0,00	0,00	0,00	64,17%
D6	Despesa de Capital	0,00	88 500,00	0,00	0,00	29 530,46	29 530,46	0,00	29 530,46	0,00	0,00	0,00	33,37%
	0700000000	0,00	88 500,00	0,00	0,00	29 530,46	29 530,46	0,00	29 530,46	0,00	0,00	0,00	33,37%
	Aquisição de bens de capital	0,00	88 500,00	0,00	0,00	29 530,46	29 530,46	0,00	29 530,46	0,00	0,00	0,00	33,37%
	0701000000	0,00	76 000,00	0,00	0,00	29 530,46	29 530,46	0,00	29 530,46	0,00	0,00	0,00	38,96%
	Investimentos	0,00	76 000,00	0,00	0,00	29 530,46	29 530,46	0,00	29 530,46	0,00	0,00	0,00	38,96%
	0701010000	0,00	1 500,00	0,00	0,00	0,00	0,00	0,00	0,00	0,00	0,00	0,00	0,0%
	Terrenos	0,00	1 500,00	0,00	0,00	0,00	0,00	0,00	0,00	0,00	0,00	0,00	0,0%
	0701020000	0,00	29 000,00	0,00	0,00	17 845,99	17 845,99	0,00	17 845,99	0,00	0,00	0,00	61,54%
	Habilitações	0,00	29 000,00	0,00	0,00	17 845,99	17 845,99	0,00	17 845,99	0,00	0,00	0,00	61,54%
	0701020300	0,00	29 000,00	0,00	0,00	17 845,99	17 845,99	0,00	17 845,99	0,00	0,00	0,00	61,54%
	Reparação e beneficiação	0,00	29 000,00	0,00	0,00	17 845,99	17 845,99	0,00	17 845,99	0,00	0,00	0,00	61,54%
	0701030000	0,00	12 000,00	0,00	0,00	766,10	766,10	0,00	766,10	0,00	0,00	0,00	6,3%
	Edifícios	0,00	12 000,00	0,00	0,00	766,10	766,10	0,00	766,10	0,00	0,00	0,00	6,3%
	0701030100	0,00	12 000,00	0,00	0,00	766,10	766,10	0,00	766,10	0,00	0,00	0,00	6,3%
	Instalações de serviços	0,00	12 000,00	0,00	0,00	766,10	766,10	0,00	766,10	0,00	0,00	0,00	6,3%
	0701040000	0,00	23 000,00	0,00	0,00	8 176,08	8 176,08	0,00	8 176,08	0,00	0,00	0,00	35,55%
	Construções diversas	0,00	23 000,00	0,00	0,00	8 176,08	8 176,08	0,00	8 176,08	0,00	0,00	0,00	35,55%
	0701040100	0,00	10 000,00	0,00	0,00	1 489,80	1 489,80	0,00	1 489,80	0,00	0,00	0,00	14,9%
	Viadutos, arruamentos e obras complementares	0,00	10 000,00	0,00	0,00	1 489,80	1 489,80	0,00	1 489,80	0,00	0,00	0,00	14,9%
	0701040500	0,00	10 000,00	0,00	0,00	6 686,28	6 686,28	0,00	6 686,28	0,00	0,00	0,00	66,86%
	Parques e jardins	0,00	10 000,00	0,00	0,00	6 686,28	6 686,28	0,00	6 686,28	0,00	0,00	0,00	66,86%
	0701040800	0,00	1 500,00	0,00	0,00	0,00	0,00	0,00	0,00	0,00	0,00	0,00	0,0%
	Viação rural	0,00	1 500,00	0,00	0,00	0,00	0,00	0,00	0,00	0,00	0,00	0,00	0,0%
	0701040900	0,00	1 500,00	0,00	0,00	0,00	0,00	0,00	0,00	0,00	0,00	0,00	0,0%
	Sinalização e trânsito	0,00	1 500,00	0,00	0,00	0,00	0,00	0,00	0,00	0,00	0,00	0,00	0,0%
	0701060000	0,00	1 000,00	0,00	0,00	0,00	0,00	0,00	0,00	0,00	0,00	0,00	0,0%
	Material de transporte	0,00	1 000,00	0,00	0,00	0,00	0,00	0,00	0,00	0,00	0,00	0,00	0,0%
	0701060200	0,00	1 000,00	0,00	0,00	0,00	0,00	0,00	0,00	0,00	0,00	0,00	0,0%
	Outro	0,00	1 000,00	0,00	0,00	0,00	0,00	0,00	0,00	0,00	0,00	0,00	0,0%
	0701060201	0,00	1 000,00	0,00	0,00	0,00	0,00	0,00	0,00	0,00	0,00	0,00	0,0%
	Material de transporte	0,00	1 000,00	0,00	0,00	0,00	0,00	0,00	0,00	0,00	0,00	0,00	0,0%
	0701070000	0,00	2 500,00	0,00	0,00	0,00	0,00	0,00	0,00	0,00	0,00	0,00	0,0%
	Equipamento de informática	0,00	2 500,00	0,00	0,00	0,00	0,00	0,00	0,00	0,00	0,00	0,00	0,0%
	0701080000	0,00	2 000,00	0,00	0,00	553,50	553,50	0,00	553,50	0,00	0,00	0,00	27,6%
	Software informático	0,00	2 000,00	0,00	0,00	553,50	553,50	0,00	553,50	0,00	0,00	0,00	27,6%
	0701080000	0,00	2 000,00	0,00	0,00	0,00	0,00	0,00	0,00	0,00	0,00	0,00	0,0%
	Equipamento administrativo	0,00	2 000,00	0,00	0,00	0,00	0,00	0,00	0,00	0,00	0,00	0,00	0,0%



FREGUESIA DE GÓIS

Demonstração de Execução Orçamental da Despesa - NCP26

Ano: 2022

Classificação Inicial: 0000000000 Final: 9999999999

Data inicial: 01/01/2022 Final: 31/12/2022

Rubrica	Descrição	Despesas por pagar de períodos anteriores	Dotações comprometidas	Cativos	Descontos	Compromissos	Obrigações	Despesas pagas líquidas		Compromissos a transferir	Obrigações por pagar	Grau de Execução Orçamental	
								Períodos anteriores	Período corrente			Período anterior	Período corrente
0701110000	Ferramentas e utensílios	0,00	3 000,00	0,00	0,00	2 188,70	2 188,70	0,00	2 188,70	0,00	0,00	0,00	72,00
0703000000	Bens de domínio público	0,00	12 500,00	0,00	0,00	0,00	0,00	0,00	0,00	0,00	0,00	0,00	0,00
0703010000	Terrenos e recursos naturais	0,00	12 500,00	0,00	0,00	0,00	0,00	0,00	0,00	0,00	0,00	0,00	0,00
0703010100	Arborizações	0,00	12 500,00	0,00	0,00	0,00	0,00	0,00	0,00	0,00	0,00	0,00	0,00
	Total Despesa de Capital:	0,00	88 500,00	0,00	0,00	29 530,40	29 530,40	0,00	29 530,40	0,00	0,00	0,00	33,37
	Total Administração Autárquica:	0,00	288 784,07	0,00	0,00	158 046,14	158 046,14	0,00	158 046,14	0,00	0,00	0,00	54,70
	Total	0,00	288 784,07	0,00	0,00	158 046,14	158 046,14	0,00	158 046,14	0,00	0,00	0,00	54,70



DOCUMENTOS DE PRESTAÇÃO DE CONTAS

Ano financeiro de 2022

Documentos:

- ❖ Execução anual do plano plurianual de investimentos



Execução anual do Plano Plurianual de Investimentos

De 01/01/2022 a 31/12/2022

2022

Objectivo	Número do projeto	Designação do projeto	Rúbrica orçamental	Forma de realização	Fonte de Financiamento			Datas		Montante previsto			Montante executado		Nível de execução financeira anual (%)	Nível de execução financeira global (%)
					AC	AA	FC	Início	Fim	2022	Anos seguintes	Total	Anos anteriores	2022		
010101	01	Terrenos	010000 0701010000	O	0,00	0,00	0,00	01-01-2022	31-12-2022	1 500,00	0,00	1 500,00	0,00	0,00	0,00	0,00
010101	01	Viação rural	010000 0701040800	E	0,00	0,00	0,00	01-01-2022	31-12-2022	1 500,00	0,00	1 500,00	0,00	0,00	0,00	0,00
010101	01	Instalações de serviços	010000 0701030100	E	0,00	0,00	0,00	01-01-2022	31-12-2022	12 000,00	0,00	12 000,00	0,00	766,10	766,10	6,38
010101	01	Arruamentos e viadutos	010000 0701040100	E	0,00	0,00	0,00	01-01-2022	31-12-2022	10 000,00	0,00	10 000,00	0,00	1 489,80	1 489,80	14,90
010101	01	Signalização e trânsito	010000 0701040900	E	0,00	0,00	0,00	01-01-2022	31-12-2022	1 500,00	0,00	1 500,00	0,00	0,00	0,00	0,00
010101	02	Material de transporte	010000 0701060201	O	0,00	0,00	0,00	01-01-2022	31-12-2022	1 000,00	0,00	1 000,00	0,00	0,00	0,00	0,00
010101	02	Equipamento de informática	010000 0701070000	O	0,00	0,00	0,00	01-01-2022	31-12-2022	2 500,00	0,00	2 500,00	0,00	0,00	0,00	0,00
010101	02	Software	010000 0701080000	O	0,00	0,00	0,00	01-01-2022	31-12-2022	2 000,00	0,00	2 000,00	0,00	553,50	553,50	27,68
010101	02	Equipamento administrativo	010000 0701090000	O	0,00	0,00	0,00	01-01-2022	31-12-2022	2 000,00	0,00	2 000,00	0,00	0,00	0,00	0,00
010101	02	Ferramentas e utensílios	010000 0701110000	O	0,00	0,00	0,00	01-01-2022	31-12-2022	3 000,00	0,00	3 000,00	0,00	2 188,79	2 188,79	72,96
010101	02	Habitlações	010000 0701020300	E	0,00	0,00	0,00	01-01-2022	31-12-2022	29 000,00	0,00	29 000,00	0,00	17 845,99	17 845,99	61,54
010101	03	Parques e jardins	010000 0701040500	E	0,00	0,00	0,00	01-01-2022	31-12-2022	10 000,00	0,00	10 000,00	0,00	6 686,28	6 686,28	66,86
010101	05	Arborizações	010000 0703010100	E	0,00	0,00	0,00	01-01-2022	31-12-2022	12 500,00	0,00	12 500,00	0,00	0,00	0,00	0,00
								Total	Total	88 500,00	0,00	88 500,00	0,00	29 530,46	29 530,46	33,37

Legenda: (1) Forma de Realização
 A - Administração direta
 E - Empreitadas
 O - Fornecimento e outras

(2) Fonte de Financiamento
 AC - Administração Central
 AA - Administração
 FC - Fundos Comunitários
 Autárquica

(3) Fase de Execução
 0 - Não Iniciada
 1 - Com projecto técnico
 2 - Adjudicada
 3 - Execução física até 50%
 4 - Execução física superior a 50%

ORGÃO EXECUTIVO

ORGÃO DELIBERATIVO



DOCUMENTOS DE PRESTAÇÃO DE CONTAS

Ano financeiro de 2022

Documentos:

- ❖ Resumo das modificações orçamentais



Alterações Orçamentais de Receita

SNC-AP

2022

Rubrica	Designação	Previsões Iniciais	Alterações Orçamentais			Previsões Corrigidas	Observações
			Inscrições / Reforços	Diminuições / Anulações	Créditos Especiais		
R14	Saldo da gerência anterior	69 488,78	46 085,29	0,00	0,00	115 574,07	
Total:		242 698,78	46 085,29	0,00	0,00	288 784,07	

ORGÃO EXECUTIVO
08/03/2023
TMRB

ORGÃO DELIBERATIVO
TMRB



Alterações Orçamentais de Despesa

2022

(Handwritten signatures and initials: TVRB, B, and another signature)

SNC-AP

Rubrica	Designação	Previsões Iniciais	Alterações Orçamentais			Previsões Corrigidas	Observações
			Inscrições / Reforços	Diminuições / Anulações	Créditos Especiais		
D1	Despesas com o pessoal	88 497,00	11 373,00	5 000,00	0,00	94 870,00	
D1.1	Remunerações certas e permanentes	74 900,00	7 270,00	5 000,00	0,00	77 170,00	
D1.2	Abonos Variáveis ou Eventuais	2 910,00	590,00	0,00	0,00	3 500,00	
D1.3	Segurança social	10 687,00	3 513,00	0,00	0,00	14 200,00	
D2	Aquisição de bens e serviços	62 450,00	23 650,00	11 000,00	0,00	75 100,00	
D4	Transferências e subsídios correntes	2 000,00	2 000,00	0,00	0,00	4 000,00	
D4.1	Transferências Correntes	2 000,00	2 000,00	0,00	0,00	4 000,00	
D4.1.3	Famílias	2 000,00	2 000,00	0,00	0,00	4 000,00	
D5	Outras Despesas Correntes	751,78	62,29	0,00	0,00	814,07	
D6	Aquisição de bens de capital	63 500,00	29 000,00	4 000,00	0,00	88 500,00	
	Total:	242 698,78	66 085,29	20 000,00	0,00	288 784,07	

ORGÃO EXECUTIVO
(Handwritten signature and TVRB initials)
 08/03/2023

ORGÃO DELIBERATIVO
(Handwritten signature and TVRB initials)



Vk
B.
R

DOCUMENTOS DE PRESTAÇÃO DE CONTAS

Ano financeiro de 2022

Documentos:

- ❖ Transcferências - receitas
- ❖ Transcferências - despesa



Transferências e subsídios recebidos

2022

Tipo de receita	Disposições legais	Finalidade	Entidade beneficiária	Receita Prevista	Receita recebida	Receita prevista e não recebida	Devolução de transferências / subsídios ocorrida no exercício	Observações
Tipo de receita: Transferências correntes								
060301 - Estado	Lei 75/2013	Transferência	DGAL - Direção Geral das Autarquias Locais	119 386,00	119 386,00	0,00	0,00	
060301 - Estado	Lei 75/2013	Transferência	IEFP - Instituto de Emprego e Formação Profissional	18 447,36	18 447,36	0,00	0,00	
060501 - Continente	Lei 75/2013	Transferência	Município de Góis	10 317,60	10 317,60	0,00	0,00	
Tipo de receita: Transferências correntes								
Tipo de receita: Transferências de capital								
100501 - Continente	Lei 75/2013	Transferência	Município de Góis	181,36	181,36	0,00	0,00	
Tipo de receita: Transferências de capital								
				148 150,96	148 150,96	0,00	0,00	
				181,36	181,36	0,00	0,00	
				181,36	181,36	0,00	0,00	

[Handwritten signatures and initials]
TMRB



Freguesia de Góis

Transferências e subsídios concedidos

2022

Tipo de Despesa	Disposições legais	Finalidade	Entidade beneficiária	Despesas orçamentadas	Despesas autorizadas	Despesas pagas	Despesas autorizadas e não pagas	Devolução de transferências / subsídios ocorrida no exercício	Observações
Tipo de despesa: Transferências correntes									
040701 - Instituições sem fins lucrativos	Lei 75/2013	Transferência	Assoc. Educativa e Recreativa de Góis	2 000,00	2 000,00	2 000,00	0,00	0,00	
040701 - Instituições sem fins lucrativos	Lei 75/2013	Transferência	Associação de Juventude de Góis	250,00	250,00	250,00	0,00	0,00	
040701 - Instituições sem fins lucrativos	Lei 75/2013	Transferência	Associação de Melhoramentos e Assistência de Ponte do Solão	250,00	250,00	250,00	0,00	0,00	
040701 - Instituições sem fins lucrativos	Lei 75/2013	Transferência	Associação Humanitária dos Bombeiros Voluntários de Góis	2 500,00	2 500,00	2 500,00	0,00	0,00	
040701 - Instituições sem fins lucrativos	Lei 75/2013	Transferência	Comissão de Melhoramentos da Cerveira de Góis	250,00	250,00	250,00	0,00	0,00	
040701 - Instituições sem fins lucrativos	Lei 75/2013	Transferência	Fábrica da Igreja Paroquial de Góis	250,00	250,00	250,00	0,00	0,00	
040701 - Instituições sem fins lucrativos	Lei 75/2013	Transferência	Góis Moto Clube	2 000,00	2 000,00	2 000,00	0,00	0,00	
040701 - Instituições sem fins lucrativos	Lei 75/2013	Transferência	Liga dos Amigos de Bordo	250,00	250,00	250,00	0,00	0,00	
040802 - Outras	Lei 75/2013	Programas ocupacionais	Ana Rita dos Santos Batista Barata	350,00	350,00	350,00	0,00	0,00	
040802 - Outras	Lei 75/2013	Programas ocupacionais	Joana Patrícia Domingues Rosa	250,00	250,00	250,00	0,00	0,00	
040802 - Outras	Lei 75/2013	Programas ocupacionais	João Manuel Nunes Rosinha	250,00	250,00	250,00	0,00	0,00	
040802 - Outras	Lei 75/2013	Programas ocupacionais	Joel Eliseu da Rosa Freitas Marreiros	250,00	250,00	250,00	0,00	0,00	
040802 - Outras	Lei 75/2013	Programas ocupacionais	Luciana Isabel de Matos Nogueira Dias	250,00	250,00	250,00	0,00	0,00	
040802 - Outras	Lei 75/2013	Programas ocupacionais	Marina Isabel Bandeira Lourenço	350,00	350,00	350,00	0,00	0,00	
040802 - Outras	Lei 75/2013	Programas ocupacionais	Marta Raquel Garcia Alves	350,00	350,00	350,00	0,00	0,00	
040802 - Outras	Lei 75/2013	Programas ocupacionais	Rodrigo de Sousa Ribeiro	250,00	250,00	250,00	0,00	0,00	
Tipo de despesa: Transferências correntes				10 050,00	10 050,00	10 050,00	0,00	0,00	



DOCUMENTOS DE PRESTAÇÃO DE CONTAS

Ano financeiro de 2022

Documentos:

- ❖ Operações de tesouraria
- ❖ Retenções

